申報

大清宣統元年己酉 二月廿一日共四張

※本館定報價目※
▲每份售大洋一分四釐▼
中國境內 全年逐日寄大洋七元二角 半年三元六角
日本 全年八元四角 半年四元二角 外國 全年十二元 半年六元 報費先惠 郵票不收

告白刊例
論前兩行起碼每行以第一版爲準第一日每行七角半第二版日起每行五角半多則按行照算後幅長行二百字起碼短行五十字起碼多則均以十字遞加第一日每字五釐第二日至第七日每字三釐第八日以後每字二釐半

西歷一千九百九年 三月十二號禮拜五

本館開設望平街第一百六十三號 第一萬二千九百六十號 德律風第九十五號

上海同豐蛋廠廣告

今年本號所售蛋白蛋黃無論發電拋貨現交收銀概由帳房經理出成單用同豐號印爲憑以一事權倘非帳房接洽未蓋有同豐號印概不承認除已函告各行經理外特登申報字林報以便周知伏祈 鈞鑒

申報館內同豐號謹告

全亨福記廣洋貨號因存貨過多減價發售

戊236

嚴復著 名學淺說 出版

名學爲各學管籥無論何人皆當講求雖談論家常事故亦不可不略知名學之理 嚴氏前譯穆勒名學爲專門家研究之用此編專爲普通人而設書分二十七章詞意力求淺顯可作教科之用每冊六角

商務印書館發行

戊237

廣肇公所關香泉廣告

近查有假冒本公所書柬及鄙人書啓託詞劄動到處誆騙本公所及鄙人名譽請各行號暨同鄉幸勿輕信此佈

戊228

廉價召租

老垃圾橋北晉康里二弄三弄新空出住宅兩宅自來水火俱全租金格外從廉要租者着管弄人領看可也

上海奏辦龍章機器造紙有限公司廣告

啓者本公司特開股東會議定於閏二月二十日准二點鐘起借跑馬廳商學公會樓上開議屆期務祈各股東早降除另行專函奉佈外恐未周知特再登報廣告

戊255

謝鈞亭謹告

鄙人承周總理不棄訂立合同於二月朔接辦點彩副票原期力矯積弊以顧公益乃未蒙見諒似亦可告無罪已函達總理一再堅辭決不承辦何必與人較論是非也

戊222

甯紹商輪公司特別股東會廣告

茲有極要問題董事局及議員會未會解決爲此定二月三十日下午一句鐘在四明公所開股東特別大會討論決議凡我股東務請屆時携帶本公司股款收條入場與議事關權利幸勿遲却爲時緊促不及函告伏希原鑒

戊253

慎泰洋廣貨號

因運來雜貨存貨過多准二十日起減價兩禮拜出售在四馬路巡捕房西首

戊243

鎮泰茂記頂盤聲明

茲盤得鎮江坐落金山河地方鎮泰機器榨油豆餅廠機器棧房及一切生財裝修等於本月初七日盤歸改爲鎮泰茂記所有初七以前收付帳目均歸鎮泰前東自理與茂記無涉特此聲明

戊245

上海信和公司特別廣告

竊謂欲興商務首推實業然辦實業非得專門名家規畫指導仍難悉臻妥善當此歐美創辦實業時代亦以延訪通才講求製造爲第一要義用能逐漸改良日有進步收效大著名布全球中國有鑒於斯近年振興實業不遺餘力如各省鐵路礦山工廠森林畜牧農桑等事均已次第舉辦由此推廣將來富國強民曷有限量惟各省工程興築之始繪圖估價殊少專門名家往往輕率將就暗中受虧誤事殊非淺鮮至機器材料大都購自外洋不辨眞窳不論貴賤混搭者有之居奇者有之弊端百出大失文明貿易宗旨聞之目擊心傷亟思力矯其弊爰集資本創設公司經理外洋各國名廠各種新式機器材料價目核實格外從廉誓不二價專聘中外頁工程師代爲勘路繪圖估價包造各項巨大工程推誠相與實事求是不圖牟利冀垂久遠以饜 賜顧諸君盛意兼揚本公司微名伏乞海內官紳商學各界惠而試之方信所言不謬如蒙有事諮詢並不取資亦當竭忠奉告以盡義務

本公司辦事處在法界大馬路密采里對門新洋房內便是

戊246

表揚全昌號新式雕鼻眼鏡

上海二馬路跑馬廳華商全昌金鋼鑽號現用新法製造雕鼻曲脚眼鏡既可保護目光又能免此鼻生痕令人厭倦誠中國工業之進步欲購者幸勿交臂失之也 購眼鏡人表揚

231

英漢成語辭林 顏惠慶校訂

人各本其山川謠俗而成一種之言語單辭雙義他國之人猶可觸其故訓而得之至於成語則根於其國之俚諺傳於其國之古書往往奧衍博深不可以常理解英文書中尤多此類非特吾國學者視爲難事即英國學者亦重視之本館有鑒於此特請陳君芝蘭取英人狄遂氏之英語辭林逐句譯以相當之中語譯學進士顏惠慶君一過校閱稱爲詳愼是書以字母爲綱序中分散文韻語常語俚語四種舉隅周至搜羅宏富誠學英語者之秘鑰也每冊二元半

上海商務印書館發行

戊22

上洋 成錦章顧繡號兼售各種綢緞廣告

門市開剪放盤一月以廣招徠擇於十九日開市 賜顧諸君請認明新北門內舊教場中便是

戊230

江西瓷業公司第一出張所廣告

本出張所設於英大馬路望平街口專備本公司景廠所製各種瓷器以便賜顧諸君隨時選用批發價更從廉現已工竣十四日先行交易容再擇吉開張特此佈告

戊228

上海英大馬路抛球場口新開

綸華慎記綢緞顧繡抄莊

本號專辦各省名機織造衣着花素頭號寧紬摹本庫紗杭紗熟羅春紡綫春春紗各種蜀紗金陵貢緞庫金庫銀金綵蟒袍滌緘滌緞花素湖縐徐綾沈滌兼運泰西各種紗緞等貨一應齊備至於花樣之翻新顏色之入時無不攷選精良搜羅宏富識者當蒙共賞今於二月廿一日先行交易擇吉開張如蒙 貴紳商賜顧許價格外克己以圖久遠云爾特此廣告

戌218

慈谿西鄉魏氏修譜

吾族自漢始祖兗州刺史明卿公至宋二十八世大二素軒公卜居於慈西雲山魏家橋即古稱爲麒麟橋迄今七百餘載向有宗譜自光緒己卯第十二次重修後今值己酉又屆期譜修議於正月擇吉祠委族人備資採訪尚有散居直隸山東諸省及轉徙他處採訪所不週者务特登報廣告務速溯流尋源將支派仕居生諱婚配功名墓𦵏詳報來局限至明年二月截止或南省寄上海南市森大參號族人景山北地寄天津源豐潤銀號族人紳峯轉寄來局望勿遲誤

宣統元年慈谿西鄉魏氏譜局啓

戌237

奏辦江西瓷業公司廣告

本公司自戊申五月開辦所製瓷品均經同人研究悉采歐化注意美術式樣圖繪竭力追新不但非外窰所及且能駕舊官窰製品之右去冬裝運成貨出張滬上陳列所中外人士無不歡迎又美國希君遊歷景鎮參觀本廠稱本公司爲中國未有之特色欣然定購新式霽紅瓶三千具本公司出貨伊始同人深懼推輪草昧不足以歷購求者之盛心不意風聲所播遠及於歐美此實同人始願所不及此者也今年擬即添建坯房兼製普通日用品又於饒州開辦分廠專用瓷器製造並參 南洋勸業會 需沈方伯劉京卿欵須設陶業專門學堂招集聰穎子弟練習職工總期貨求優美製必精良以告我高等之工藝爲我國瓷業界放一異彩 賜顧諸君有欲定購貨品用何式樣繪何花物均請先開明定單酌付定貲郵寄本公司議定價目代爲照辦或至上海英大馬路本公司出張所接洽亦可至批發成貨價更從廉特此通告

戌22

滬甯鐵路運貨利便廣告

本路裝運貨物現奉 大憲新章凡洋貨往來滬蘇鎮甯等通商口岸由海關給發轉口憑單准免重徵其餘一切辦法利便交通運務日益發達上年本路與通運公司所訂合同於本年西三月十一號期滿不與續訂茲在各車站專設運貨處嗣後無論何人寄貨或攬運貨物請往本路運貨處直接一律優待運費廉減藉暢商務而便轉輸特此佈告

戌296

宮門抄

二月二十日 召見軍機 王文煥 何宗蓮 春祿 唐綺 郭道直

交旨

二月十六日軍機大臣欽奉

諭旨此次驗放之卓異官候選道前直隸雄縣知縣謝愷着以道員即選欽此 又奉

諭旨此次驗放之卓異官知府用在任候補直隸州知州直隸清苑縣知縣黃國瑄着以知府在任即補欽此 又奉

諭旨陸軍部奏核議**江西南贛剿匪獎案**聲明定章請旨一摺着照二十年吏部定章文武分計各**以十員爲限**欽此 又奉

諭旨內閣侍讀學士延昌奏豫籌八旗生計各摺片着該衙門議奏欽此

論說

申論東撫奏陳改元事宜

（東吳）

讖緯之說卜筮之書非二十世紀文明大進之世應有之事也而我國獨以之爲曆書之材料破碎之幣苟且之政非籌備立憲改革政體之時應見之象也而我國獨以是爲生利之財源豈非事之至可怪駭者乎以至可怪駭之事而人人安之若其素歲歲習之以爲常曆書不載星球軌道風雨測候諸大事惟以干支方向神煞宜忌爲言則村農視爲課晴問雨之陳編婦孺目爲趨吉避凶之依據是使天下之人皆入於迷信之一途而塞其智識也銅元不有補助正幣限制行使之規定惟以輕本重利損下益上爲事則當道據爲無盡之庫藏民間隱受虧蝕之大害是驅天下之人胥陷於貧困之一境而莫可蘇活也此等秕政即在閉關時代未與世界文明學識相接觸未知世界經濟潮流之趨勢亦宜痛革之掃除之以自濬其民智以自蘇其民力今日何日歐美列強方各挾其最新之智識最厚之民力以與我工商學相周旋我政府我人民正求腳踏實地力爭上游之不暇豈猶可以引之遊於荒誕之途陷之入於貧困之境以自愚其民自困其民也哉我不能不怪今日京外各官何無一人留意及此而讓魯撫獨智也

魯撫原奏見十一二日本報讀者觀其持論之通達識見之超卓大足欽佩顧奏疏之體裁不能不去其激烈之詞而爲委婉之語且曆書爲正朔所關銅幣係府庫所入又不能不曲折言之以收巽言易入之效此其體制應爾固非同蒭蕘之論庶人之議可以容其高談横辨者也惟茲事體大關係至重記者竊其意有未盡不能不爲一申論之夫中國今日所以期限九年籌備立憲者非爲國勢貧弱危如累卵將欲一蹴而睥睨列強乎顧欲轉弱爲強則莫如開民智欲轉貧爲富則莫如厚民力縱觀各省學堂非不林立弗論其有成效與否弗論其規制完善與否即使皆有成效皆能完善以全國四萬萬人計之其能眞受教育稍具智識者不過百分中之一二而已地方經費不充不能普設小學此固其一原因戶口冊籍未訂不能實行強迫此亦其一原因而蠢蠢羣黎沿其歷世相傳之積習熟於荒誕不經之謬談指學堂爲洋教以儒釋爲通家眞教育上一大蠹害也何也九流之說雖見於漢其書多散佚不可稽考今之所謂星相卜筮堪輿占驗以及師巫虔婆不過竊其緒餘以蠱惑愚民而愚民皆甘被蠱惑而不知解脫蓋人人心中目中早蓄有此等觀念早約有此等之景象故一拍便合也政府爲開通民智計宜有以禁絕之乃不惟不禁而堂堂曆書反集各種無稽之說彙爲一編愚民無知見朝廷方引而入於

荒誕之途又孰肯研究實理者祖父以傳其子孫子孫又傳其曾元歷世相傳其腦筋中皆滿藏一種荒誕不經之說迷信神鬼之談更無分寸之間可以容其涵受教育之地則無怪學堂雖各處林立而教育終不能發達也蓋學堂者祇能教育少數之人曆書則家儲一冊人手一編上自士夫下及勞動莫不以爲迎神祀鬼祈福禳禍之依據其心既錮其智安得不塞也今日籌備立憲已預定若干年人民識字須得二十分之一則曆書上一切荒誕不經迷信神鬼之說皆當掃而去之以廓清其迷惑虛妄之心即養成其研究實理之漸此東撫所已言者也至定曆之準陽曆自較陰曆爲密歐美各國已一律通用東撫祇以事關正朔未敢輕議更張陳諸奏疏故請以中曆定表而以西曆禮拜爲註其實國家行政但求人民之便利昔日本亦用陰曆者維新以後改用新曆至今人人未以爲忤此固東隣可師而不必有所顧忌者也

（未完）

※專電※

◉電一（北京）

御史李浚奏現辦新政以地方之財辦地方之事本無不可但各州縣輒藉案派捐甚至苛罰并牽成莫須有之罪民心將失政何能舉應請重申舊例所有捐款悉數從實開報違者并將該管官議處再門丁之害甚於胥吏請概行革除東三省衙署門丁有捐官任差者各省恐亦難免請即通諭查明即行革職任用者并予議處攝政王覽奏甚以爲然即寄諭各省遵辦

◉電二（北京）

江督端奏道員李本森奏向藩司瑞澂拜門餽贄千金瑞澂清介自持無人敢私李實大膽無恥贄款已充公用

◉電三（北京）

慶邸奏定東陵在工人員一百餘名擬請全行給獎奉旨照准

◉電四（北京）

光緒政要實錄館派吳士鑑李經能充當提調

※緊要新聞※

江南司道大員被參之覆奏（北京）

○給事中李灼華奏參江南司道趙濱彥朱之榛沾染嗜好一摺於光緒三十四年八月二十六日奉上諭有人奏江南司道趙濱彥等吸食洋烟甘冒不韙著端方陳啟泰按照所參各節認眞查驗毋稍瞻徇欽此茲經江督端午帥會同蘇撫陳中丞奏覆云臣等往復電商當經會委署江寧提學使陳伯陶常鎭通海道劉燕翼馳赴蘇揚按照所參各節認眞查驗茲據該司道等查驗確實會同稟覆前來臣等詳加覆核所稟極爲詳切查原片所參重在吸食洋烟而以其他各欵作爲餘事故曰是二人者即無烟癮亦在罷斥之列矧當禁烟嚴峻之時甘冒不韙等語是當首先嚴查吸烟與否以絜此案之要領原奏所稱兩淮運司趙濱彥署內興造洋樓三間爲吸烟之所淮補淮揚海道朱之榛於此次禁烟急切置之不理一節查運署二堂之左三堂之右有廳事兩所年久失修趙濱彥到任略仿洋式拆修爲辦公會客之地且多開窗櫺戶牖四達並非祕密幽深實於吸烟不便當寧蘇禁烟之始濱彥在揚之榛在蘇均曾具有切結均皆確無嗜好是朱之榛並非置之不理不辯自明且同僚人人具結如該道一人違衆自恣臣等亦豈能聽之乎陳伯陶等復留心查驗趙濱彥面容蒼瘁係患濕痰朱之榛黃瘦頹白係屬老態人或因其顏狀清癯輾轉傳訛遂生疑誤其實均不吸烟臣等細加詢訪亦無不衆口同聲也至原奏所稱趙濱彥維綱廢弛官賣私鹽侵吞緝私銀兩一節原參語意簡略俱未指實查該運司自到任以來鄂湘西皖四岸上年銷至五十餘萬引實爲近時所無似不得謂之廢弛該運司前以通如興泰鹽阜六州縣均與場地毗連私梟充斥肆議就范隄緝私並以小民淡食爲慮曾於該六屬動用官本開設鹽棧接濟民食所有售鹽價值由委員按月册報餘利解庫有案可稽現已招商改辦食岸若以此爲官賣私鹽實屬傳聞失實至緝私銀兩與現在淮南北營隊餉需收放兩抵常年不敷總在十萬兩上下是方有欠餉待其彌補何有餘欵容其侵吞又原奏所稱朱之榛署藩司時其子僞造鈔票事覺以彌縫得免一節查蘇省裕蘇官銀錢局發行鈔票光緒三十二年二月有何杏生與柯升同謀翻印未成時朱之榛署理藩司先經覺察飭蘇州府查拿訊辦緝獲何杏生到案供出同謀之柯生係朱之榛之子朱景邁家丁即經該署藩司將柯升發府審辦經前撫臣以朱景邁於

此案實不知情惟交游不愼應由朱之榛嚴加管束柯升何杏生兩犯分擬軍流咨部覆准結案是朱之榛始終未嘗袒護且既已自行劾發自無所用其彌縫又原奏所稱朱之榛總理全省釐務每洋一元照市價減二百餘文商民怨嗟此項洋餘每年數十萬金一節查蘇省釐捐章程向係三項分收綢緞收銀絲繭收洋百貨收錢而收錢者仍聽其錢洋並繳其以錢合洋均由總局按旬頒發洋價近年銅元盛行自光緒三十一年七月起商民宗捐改爲五成銅元其餘五成按制錢行市繳洋各局卡搭解洋元該總局即按洋元列收若報解時以洋易銀均註明照某日銀洋行市於月報冊內詳細開列統入正款捐滴歸公並非提出另存實無所謂洋餘名目又原奏所謂朱之榛旣補淮揚海道二年不赴新任戀戀釐務一節查朱之榛於上年正月交卸署藩司篆務即經臣等以該員所辦蘇省善後牙釐諸要政未便遽易生手會同奏請暫緩飭赴新任奉旨照准行令欽遵在案是該員之暫緩赴任出於臣等之奏請並非該員之本心況赴任遲速該員本無自主之權更何有貪戀釐差延不到任之事以上各節經該司道等確查均無實據臣等竊以爲時事多艱人才難得任事者每不免於疑謗建言者時或誤於傳聞以趙濱彥之氣性方嚴朱之榛之綜核精密皆能任勞而任怨因之招忌而招尤原參最重者在吸食洋烟而該司道實無斯痼疾其餘各節即使小有疵瑕猶當略短取長爲人才惜況一併查無實據自應請免其置議以彰公道而勵賢能二月十三日奉硃批知道了欽此

▲附李灼華原奏　爲嚴禁洋烟京外一轍臣竊恭讀本年四月初三日諭旨溥偉等奏辦理禁烟請推廣訪查一摺官有糾劾之責自當留意訪查著於三個月後如訪有沾染嗜好巧爲掩飾者立即奏參等因欽此欽遵在案前者內閣學士文海載昌等均奉旨斥革在案而外官之諱飾者自應一律辦理以臣所聞江寧司道有二人焉一爲兩淮運司趙濱彥一爲蘇署藩臬淮補淮揚海道朱之榛查趙濱彥署內興造洋樓三間專爲吸食洋烟之所至其縱綱廢弛官賣私鹽侵吞緝私銀兩猶屬餘事朱之榛把持省權垂三十年此番禁烟急切渠買之不理且署藩司時其子僞造鈔票事覺以彌縫得免總理全省釐務每洋一圓照市價減二百餘文商民怨嗟此項洋餘每年數十萬金旣補淮揚海道已逾二年其不赴新任者戀戀全省釐務故也歷任督撫以其盤踞已深根株難拔該道又於酬應最工不但督撫遷延將就即蘇省朝官亦多爲其所籠絡乃得久握財權雖苛虐商民疊經彈劾無礙也是二人者即無烟癮之痼疾亦久在罷斥之列況當禁烟嚴峻官爲民倡之時而乃甘冒不韙恃以無恐倘紛紛效尤是視法令若弁髦而禁烟將成虛語矣擬請飭下禁烟王大臣嚴調該二員來京查驗若果烟能戒斷則固不愧此一行況往返不過月餘又非得力之員可比若該省督撫爲之袒庇迴護則是扶同徇飾咎實同之臣遵旨留意訪查旣有所知難安緘默惟冀懲一儆百庶於禁烟有裨謹附片具陳伏乞聖鑒

民部奏覆張御史叅案

北京　○民政部昨將釐頓廳區情形具奏略云臣部遵照原奏將各分廳一律裁撤所有原派叅事等分別調部行走擇臣部司員暨裁缺知事之熟諳警政者分別派署其警官無論實缺候補一律定期考驗試以警察法政考列優等者留廳任用考列中等者叅酌工部裁缺司員章帖式辦法酌量辦理考列下等者或送入學堂學習或開去差缺任令自謀生計正在核辦間奉旨據御史張世培奏(已錄前報)云云欽遵到部查臣部此次裁汰之人不下一百餘員被裁各員不免怨望連日匿名揭帖紛至沓來查閱該御史原奏所稱各節與匿名揭帖大有足相印證者此中情弊早在聖明洞鑒之中毋庸贅述

度支部奏請派員查勘禁烟情形

北京　○上年十一月間臣部以江南安徽河南山東山西五省定議禁種土藥必於烟苗發生之時由臣部奏派專員前往切實察勘設有地方官敷衍欺飾照章議處所有各該省統稅分局應否裁撤俟查勘後再行分別辦理等因奏奉允准欽遵在案現當春令烟苗將苗應即派員周歷查勘查有候補四品京堂幫辦土藥統稅事務方碩輔向來辦事認眞曾在河南山西兩省辦理土稅情形最爲熟悉而江南安徽山東三省亦相距匪遙應即派令前往切實履勘如蒙俞允即由臣部行知該幫辦遵照辦理又上年臣部奏定吸烟牌照捐章程係屬一律通行現聞各該省辦理多未一律應併令該幫辦隨地稽查如有違章重征或征及過境之土者即照案將承辦地方官查取職名咨部嚴叅至福建雲南黑龍江等省業據各該督撫奏明禁種現當烟苗發生之時應由各該省自行派員周歷查勘據實奏報不得稍有粉飾

籌辦海軍近事

肅親王溥公鐵寶帥於十五日在陸軍部署內開籌備海軍大會議事前知會欽派各王大臣一體赴部會議

肅邸與鐵寶帥日前會議謂我國全海輿圖尚付闕如現在興辦海軍不可不詳細繪造擬即遴選熟習測繪司員物色數員由奉直兩省起爲北線以達閩粵爲南線分上下兩路上路由蘇而北至渤海下路由蘇而南至閩浙而達瓊州其間明礁暗島以及深淺寬窄之處一一註明以爲將來布置水師之預備

籌議海軍大臣日前會議建築軍港事宜聞已決定先立一處其地址係依照上年六月間直督楊蓮帥奏報探定直魯兩省堪建軍港之榮城灣桃花島大沽烟台等四處內擇一建築

會議籌備海軍處會委陸軍部各員選擇地址咸以海軍處內之休息所

房屋地勢合宜且該所係在海軍處之內名實均無不洽當即決議將海軍休息所改爲籌備海軍基礎會議辦事處

澤公以興辦海軍籌款爲艱特于前日諭令丞參廳左右丞左右參議及丞參上行走各員各抒所見呈閱核辦

政府諸公與籌辦海軍大臣等決議舉辦海軍捐於日前通飭各省略云建設海軍關係重要不容稍緩函將前議舉行之海軍捐極力提倡俾海軍早日成立

籌辦海軍大臣擬電致出使各國大臣就近將各國之戰艦噸數速奉調查詳報以便考核

各大臣日前諭飭陸軍部編譯局將東西洋各國之海軍書籍編譯呈閱以便採取

東三省近信

▲吉省擬禁鵝眼小錢　近聞陳簡帥以本省銀元局現已開鑄銅元足供商民買賣使用凡從前之鵝眼小錢擬飭商務會轉令一律禁止並由巡警局派員認眞稽察如有陽奉陰違立即從重懲辦

▲咨調陸軍駐紮地點表　東三省陸軍教練處以吉林陸軍分駐各府廳州縣曾有遷調之處遇事無從查考殊非愼重軍政之道因特咨請兵備處將各軍駐紮處所分晰列表移送到處其表分四類（一）編制總數（二）各軍駐紮地（三）駐紮各處人數（四）官長姓名及官階

▲安東道電告病重　東邊道沈鳳樓觀察病勢沈重昨已電告公署謂抱病甚劇頗形危險

▲德領事注意裁判　奉天自設立各級審判廳後一切審訊方法漸臻文明外人居留此間者均頗注意日前駐奉德國領事韓根斯君致函與提法司略云法律修明曷勝景仰請將辦法梗概及去歲民刑訴訟若干略要見示提法使旋即函復云學承明問曷勝佩仰本應如示答復因本司綜理民刑事件繁多業置專員籌辦統計擬俟高等以下各審判檢察廳暨各府廳州縣官署將光緒三十四年所理各案及監羈人犯逐一清查報告前來即行彙爲統計屆時當分別摘要函奉

京師近事

▲那相現患中瘋之症手足痲木不能行動是以請假現經中西醫士連日施治大約旬日內可望痊愈　另函云那相剛患傷風之症並不劇烈

▲十五日爲學部値日之期攝政王召見榮中堂嚴寶兩侍郎面諭之日近自李灼華封奏變議後竟有數人漸以復科舉等說進者致令外間輿論頗疑予持守舊宗旨且更有以書械相即問者實則彼等皆未明予意予曩遊歷歐洲早有所見確知中國當變法圖强何至仍持守舊之旨故於此後八年籌備立憲各項予一意如期辦到決不容稍事敷衍特將予之宗旨宣明汝等宜善體此意將所交各件從速議覆可也

▲李侍御封奏擬駁已紀前報近日學部司員某亦上一科歲試與學堂兩無妨礙條陳略云現在各省提學使擬令坐省督學另請簡放學憲巡行考試擇尤取入中學無根據者不得濫則此呈未知採用否也

▲學部以外洋遊學不能同時歸國宜隨時考驗業經奏准茲有留東學生鴻志程叔琳湯化龍三人到部呈請考試已示期於二十四二十六兩日會考此外未經考試者亦准十八日以前到部報名一體補試

▲附設貴胄學堂之王公聽講所自去歲遭國喪後即經停講現已於十一日仍舊開講除洵濤兩貝勒及朗貝勒倫貝子均有重要差事不能到堂外其餘仍一律到堂聽講

▲修訂法律沈兪兩大臣因奉諭旨催訂法律現已督飭館員將裁判法及民事刑事訴訟之章案修訂脫稿會同法部堂憲詳核擬於月內即行咨送京外各衙門照章簽註斟酌合宜即可奏請欽定頒布實行

▲大淸營口分銀行羅總辦煥章有升調上海大淸總銀行總辦之信其遺缺以度支部郎中顧公毅接充將見明文

▲民政部肅邸昨將被裁之丞參上行走各員擇其素有勞績聲望才堪重用者三員奏請以廳丞記名請補一丞參上行走陸鍾岱一候補京堂丞參上行走張柳一丞參上行走王治馨

▲駐京美使署參贊丁家立前因充上海禁烟會代表赴滬現已事畢於昨日回京

▲廷都護奏請以熱河道爲地方自治總監督已紀前報現經民政部覆電云貴都統電悉本部定章原爲劃一起見現准貴都統所云口外民情風俗與內地不同於直隸藩司又無統屬之權自係實在情形不得不量加變通除電覆照准外已將來往電抄錄原文咨行憲政編查館查照

▲憲政編查館以各省皆已將諮議局籌辦情形報到惟四川一省尙未故昨已電催該省總督迅速預備

▲京師某報云近又有人奏劾前軍機大臣袁世凱謂其在直督任內盜用官款虧空甚鉅請飭淸查直隸庫款以淸財政等語聞原摺留中

鎮海宋氏修譜

謹啓者敝族自始遷祖　武三府君於明萬歷間由福建莆田縣徙居本邑東管鄉宋家涯迄今已三百餘年矣向來有支譜而無宗譜非所以敬宗而合族也茲特聘人採訪設局纂輯其有我族人移寓他所或並由寓所一再遷徙者雖閱時已久但使系次可稽行輩不紊均得編入宗譜凡我族人務將始遷本支系次並以後歷世名號配氏事實生卒子女塋葬及現居何地于政何人逐一開載於本年六月內寄到本族譜局以便往復查詢排纂入譜幸勿遲悞此佈

宣統紀元己酉二月　日鎮海東管鄉宋家涯頭宗長宋子掞謹啓

失票聲明

茲有大慶莊出六百六十四號二月廿八期票一支計洋八百元此票係僕售與華信公司應受柴欵現被李嘉耀中途取去避匿無蹤已向大慶莊聲明止付幷登中西各報及縣署衙門准案存案此票望各實莊號切勿收用恐未周知特此告白　韓紹蘇謹具

震泰新記紙烟號廣告

本號拍來三星公司各種香烟現在廉價售賣批發格外克己存貨無多賜顧者請至楊樹浦集成紗廠西邊路南速購可也　本號謹啓

奇在一分時

老存濟堂大藥局開設英界六馬路仁濟善堂斜對門增上有字一望而知老仁壽里內第三石庫門只此一家本埠並無分店

見利眼紅動輒假冒偽成風恬不爲怪可恥也要之製藥稱秘天下無二此義固人人得而知之所以稱明事理者購藥不慣必認定創始馳名老店爲準繩不爲無見況乎藥關性命島可輕忽本堂秘製一分時下樹神油創始在己亥正月初六日溯登申報以來六載有奇寶天下人所共見共聞共知者也不謂生意一盛假冒蜂起居然亦稱自秘殊發一覽查此種神油本堂未創以前玉樹甫字之名絕世無如何以必特本堂出售而後始其云然顯見流合辯混不曉可知緩之無論數尤雖衆而欲求其功效神速限定分時列本堂秘製一分時神油者其始終論未必能君不信請購一試便知始信余言之誠不謬茲將應治各症分辯列左　一治時疫一切危險暴症無論不知人事只須此神藥於臍眼及手足間立刻起死回生○一治水火燙油受傷縱皮泡肉爛痛徹心肺立將此油敷之約計一分鐘時其泡立消其痛立止不畏風不忌水愈後而無痕○一治刀傷槍傷雖血流如注痛昏欲絕立將此油搽之不過一分時候其痛其血立止其傷立合愈後而無痕○一治跌打損傷縮筋腫痛及風濕癱瘓於經絡通體痠楚等症只須少許搽之立見奇功誠千古以來不可多得至奇神藥也每大瓶一元小瓶五角紳富善士購去方便與人者價在十元以內仍照門市每瓶一元無扣批發面議遠方惠顧如交信局寄遞必須另發一信交郵政局寄來詢問香關難免遲延信者難繁魯私以僞亂眞不可不防切切至囑

浙寧鄞東松下漕王氏脩譜啓

竊我族自宋安基公由臨川遷鄞始居童王傳二世遷新橋頭世十二世一派遷松下漕傳今已廿六世矣遭鼎革之後未有專譜譜牒光緒初元復纂成帙越已三十餘年恐時久族大子姓益繁至遷徙他處者更難稽查故特議脩使人人知所親也查十三世讓三公遷餘姚新城　十七世厚字行三八遷定海　元才公迁天童街十八世雍九雍祚二公迁十字港又佚名二公迁黃興市雍彩公迁杭州　雍四公迁金峯廿二世　長老公迁鎮海李家堰全鑑字如和迁石門全銘字如玉迁北京凡我所迁者須知敬宗收族之美舉即將生卒配葬女嫁細查報局或先信於甬江正餘錢莊王邦安接洽本局限二月底止概不收錄嵩此佈聞

華安公司保險可靠

啓者本店於本月十三日夜失慎託錢兆翁向華安公司保銀一千二百兩該銀一併收足公司誠實可靠經手人秉公無私欲保者向公司錢兆吏翁接洽最爲妥宜佈告　成餘洋貨號啓

瓣香廬藥室　崔氏壽天一氣急下丹奇方

崔氏瓣香廬總發行所○附近有假冒偽藥購者須格外小心認明瓣香廬牌號在棋盤街里內方是的眞

崔氏立愈哮喘氣急仙丹專治男婦元氣虧損痰遇氣逆哮喘大作晝夜不寧甚或肺枝乾涸精神困頓每見此疾發之時實有求生不得求死不能之慘本主人秘製此丹泐自發兌以來無不藥到回春活人無算遠近馳書謝者屢滿篋確實可據無論十年不愈老症只須試服三錢藥性一到便能呼吸舒暢胸膈頓寬若至重至危之症極多一料包可斷絕根株永不復發如購大瓶附送立止氣急膏一張按貼膏肓穴能收消痰塞邪功效益彰本主人非市井可比若無効驗儘可退藥還洋普天下哮喘氣急之症無論是虛是實是新是舊服之無不愈之理請速試之方知經世上有出類拔萃之奇方每服三錢每瓶一元每料六瓶五元

上海棋盤街新橋南首西首見洋貨號轉灣約十餘家棋盤街里第二伯六十一號門牌崔氏瓣香廬藥室啓

預防隱戲

本店自劉姓獨設將及十年往來躬親並未託人亦無分枝近有人在外隱瞞借等情恐碍本店名譽登申新兩報聲明倘有受愚概與本店無涉特此廣告以免誤會　大觀樓主人白

一絕二能三奇四妙

括打藥房始創新法戒烟滬濟藥水純任自然毫無勉强最宜於虛弱體質富貴閒人售價每打十元大瓶每打念元

一妙在靈藥苟不靈貴固無益賤亦不値而此水之靈則久播人口如人烟癮一錢日需烟資一角十日便費一元若以一元購水便可戒除等而上之瘾一兩亦祇十元即使加倍不過廿元以廿日之烟資療畢生之痼疾其爲便宜孰大於是　一妙在穩戒烟藥最多未必全無效驗所難者戒時不吃力戒後不掩累耳惟服此水能免一切疾若瘾斷藥停決無後患　一妙在天下最適意者莫加吃烟即最不適意者莫如戒烟惟服此水則一邊吃烟即可一邊戒烟戒而不戒不戒而戒瘾斷不覺誠最適意之事也　一妙在便別種戒藥每含毒質常人悞服爲禍甚烈惟此水性極和平三歲小孩皆可試服並無妨礙隨置案頭不勞檢點是之謂便　右四妙

一色奇色本黃也而水面則結成白花一層如瑞雪一如糖霜色澤鮮明雖久愈妙凡假冒者其色黃黑一陳即臭　一香奇龍涎楠別種戒藥常用之而服者不覺其香惟此水則不用龍涎諸品別饒馨逸每一開瓶清沁肺腑使人精神一爽　一味奇甘而微鹹淡而彌實耐人尋味服後能開胃健脾飯量驟進醉後服之兼能醒酒　右三奇

一能治難症據嘉定李荇洲醫士言邑富人常購此水數瓶戒烟癮既斷矣而水尚餘半瓶以贈其鄰即有烟癮而兼患難痰者也服水之後烟癮若失且能起行然患疾已十餘年服水僅半瓶耳李君嘖嘖言之諒非過譽也　一能治白濁本埠雍髮匠某患白濁已久而有烟癮服水二瓶小便竟通至三瓶而癮斷濁亦全愈矣聯藥時親述如此按本藥房神藥奇功告白藍列此水能治吃烟八種種疾病然並未道及以上二種是則神藥之奇眞有不可思議者矣　右二能

一戊戌以前未聞此水戊戌以後惟有本藥房出售此水可謂絕後空前一時獨步矣彼未得眞方而謬誇創製者能毋顏汗　右一絕

括打藥房啓

奏辦湖北籤捐票大彩電報

奏辦湖北籤捐票二月十九日開第八十六會五大彩電報○頭彩第四萬七千零六十七號○二彩第一萬八千一百八十五號第二萬三千八百十三號○三彩第一萬零一百九十九號第三萬四千三百廿二號○四彩第四萬二千二百六十四號第七千九百八十六號第三萬九千六百七十九號五彩第一萬六千八百四十二號第三萬八千零七十六號第九千五百四十二號

專治小腸氣立刻見功

廣東彭壽堂神藥到申

小腸疝氣之症治藥紛紛如欲立刻見效實難其選惟本堂所製小腸疝氣膏藥力大效速與衆不同專治七種疝氣無論陰囊腫脹陰核偏墜諸醫束手痛楚難當但將膏貼於膀胱之處陰囊立刻縮小其患若失氣鳴脹消步履如就雖數十年老疝無不藥到病除屢試屢驗百發百中誠治疝之絕世妙藥也每張一元如內服神效疝氣丸可將膀胱寒濕之氣一掃而空愈後保不再發一試便知每匣一元中匣二元大匣四元　室懸上海縣告示爲記　賜顧認明上海棋盤街廣東彭壽堂

(春桂茶園)

念一夜正廳二角名角合演好戲

弗吳譚夜一小肖李小夜三邵熊
雯鳳月來陣春國福桂寅麻鳳文
棠鳴明香風來珍祥棧香子翔通

德明天堂坤華春華月坤德慶阿
全林献樓紳商頌演明華全棠慶
黃 銅詳三雄絕義新排簿二本
鶴樓橋夢外加術景 徐 錫 鱗

(翠仙茶園)

二月廿一日戲正廳每位洋一角

小小小小白金花小郭小小賽賽
彩巧遷寨文秀永活鳳福連勝月
仙仙英穆奎英寶猴云仙奎奎山

瀟雙柳探合演紳商頌合演頌演
堂獅林陰三戲 大 胭) 白
紅園池山娘子白水灘脂虎馬坡

廿一夜正戲廳三角電光大影片

小白徐小小郭賽賽小紅郭小金
福文桂貴連鳳勝月福菊少來
仙奎芬仙奎仙奎樵仙花娥全處

五投天三南紳頌好苑文合拿好
雷吳水疑天商演戲王武演手戲
陣國溯計門嘉與府宮(遊張園)

商辦新舞臺

二月念一夜

日戲每逢禮拜三禮拜六禮拜日

劇中隨加巧彩新詞及五色電光

馮夏賽小七孫小小七孫小夏小
志月魁連霻菊子連霻菊子月保
奎潤冠生燈仙和生燈仙和珊成

特別官廳精美寬潔於宴客最宜

清許奎小子羊長新禁特別燈彩
河(官) 和 喜 善遊斗牛宮
比大子韓殺四探精異禽活大舞
箭伐都琪廟郎母製樣獸動轉臺

(丹鳳茶園)

廿一夜正廳二角特煩佈景好戲

芝筱白張賽白柒陸賽張牛李小
蘭雙玉彩春蘭子菊飛彩桂奎月
花處梅奎奎花雲芬珠奎芬官樵

鳳硃唐鎖賽飛彩玉堂小云仙戰
陽砂寅守 珠 樓 春 失空斬二
花紅三草烏關閉蕭趙街城馬龍
鼓慈疑橋龍院親三辦亭計稷山

新開丹桂全記茶園

廿一夜大減價正廳每位洋三角

張金小金李周黃四潘崔玫李諸
月香魁翠素福喜壽馨雪瑞德黑
亭玉仙紅云全來燈山琴翠奎燈

戰忠樂紅霓天帛女打文武合演
大孝殺 鬪 琪親中棍龍鳳呈祥
平節伐伯招 義 俠出 美 (回
城義齊當親旗令客籍人計荊州

(大觀茶園)

念一夜戲減價正廳二角全班演

龔千名角富德郎崔李董茹任李
云福 劉仙建德寶金長玉靈百
仙連靜軒舫棠山芝茂清麟芝虞

演火明海目粵黑十草云袁三福
棍 山連鼎風萬上中漢元官
代韓父縣救觀仲黃飛鳳商 雙
打昌女掌毋盡帕金劍峯山鈴計

(天仙茶園)

廿一夜大減價樓包每位洋三角

劉鼎九汪何趙李萬趙鍾趙徐九
瑞富月笑金春春鶴小 如榮月
昌成仙儀壽奎利豋廉聲泉祥仙

金雁馬飛珠天水新連佈書濟新
橋津商頌鬪) 排檯景彩聲戲
活張(本全)收(第二本)
擒任戲迷傳姜維 張汝祥刺馬

(虹口新開)

同慶戲園

開設虹口吳淞路鴨綠路朝東首

◀廿一日演▶ (正本) 十三歲 封王

◀夜戲出頭▶ (荷池影美) 量天尺 告狀

(全班文武名角一齊登臺合演)

◀日戲價目▶ 頭等洋六角 二等洋四角 起碼洋二角

夜戲大減價 ◀頭等洋七角▶ ◀二等洋四角▶ ◀起碼洋二角▶

丹鳳茶園

特請京都新到 真正頭等名角

千盞燈

迎春花

賽玉仙

狗兒紅

選佈本園現年精求改真然上海非特別超等驚人紹技不足以激賞識本園名角之衆可稱首冠現復往京都敦請名角四八來園共演北地改真新戲擇吉登檯屈期必有大觀務望各界顧曲君子早光庶知名下無盧也 園主告白 乙955

丹桂全記茶園

新正月念三夜起

大減價

正廳大角

新添特別新奇電光彩片

(同慶戲園)

本園全班名角登臺演劇各蕃其妙均邀紳商醫中毋待贅演今於廿一夜請鬼馬與演荷池影美量天尺此其生平第一首本出言吐語巧妙無比足令人不喜而笑不笑而臺顧時請紳商諸公惠臨賞鑒巾特別手段也此盼

同慶戲園廣告

本園事日告自以諸名角行將受別處之聘云云見之甚爲諱異詢之經逕告白友始知誤聽者所致並無其事也用特更正紳商諸公幸勿多騂爲荷慮熙沛啓

禮拜四五拍賣

古玩

瑞和洋行

准於念廿一日每日十點半鐘在現城外十一洗內拍賣列朝各種古銅古磁花瓶香爐盆子玩物以及古畫廚窩紅木琴檯等不計各客滲拍者准於十八十九日先籤看可也此佈

禮拜五拍賣

瑞和洋行

准於念一日二點半鐘在本棧拍賣天福 得勝圖色花羽綢吹簫引鳳元太西緞豐 泰文武財神二頭賣財絲光元羽綢當貴 桑華色花羽綢蘆雪亭色素羅地泰西緞 地亞士枚羊圖處處平安什色禿白花洋 紗五美二喬色花泰西緞色花夕法元羽 綢元光羽布桑色彩呢增裕月華色花 材綢惠大重先登大得其利元羽綢元 泰西緞色花席注元素寬綢色洋綿紗乾 與雲龍彩花嗶嘰美桌文君條膠布順 利金竹花市布松于細斜稍漬豐衫花其 郭英下立八搶粗布飛龍圈牛頭粗斜伯 餘包十支印度棉紗餘貨不計此佈

禮拜五拍賣

瑞和洋行

准於念一日十點鐘在本行拍賣鳥餘銀箱篛磁浴釘新鐵栽綠鐵灶全副房間式鐵床大菜檯山扒檯椅子式地毯門籐大菜式另物等不計又上海榨油公司股分四十懸子一只此佈

禮拜六拍賣

白相船

瑞和洋行

准於廿二日十二點鐘在英大馬路碼頭拍賣白相船一只如各客欲拍者今日至該處面看可也此佈 乙988

禮拜六拍賣

箱頭什物

寶和洋行

准於月之廿二日下午二點半鐘在本棧內拍賣磁面盒鄉頭鑽香皂條皂口琴紅毡毯升千脫并灘象皮鞋五色洋帽花鐵盤花洋鐵蓬布芝蔴機器風箱縫衣車緞帶雙八纖床木器另星什物不計此佈

寶和洋行啓

禮拜六拍賣

洋廣雜貨生財廚窗

摩利遜洋行

准於廿二上午十點鐘在松江路洋涇浜第七十一七十二協成昌洋廣貨號內拍賣檯燈保險燈濤磁器料器磁器象皮靴鞋香皂香水條皂攻瑰皂檯鐘元絲鐘布疋檯毯生財廚窗以及另皐什貨不計拍定當付現銀即日出清此佈

摩利遜洋行啓

禮拜一拍賣

頂上外國木器

魯意師摩洋行

始創自同治十三年即英一千八百七十四年

准於廿四日十點鐘至下午二點半在本行拍賣上等來路書樓色全室古銅人物擺設鑲銀磁料器皿紅木傢牛並一臙大桌間臥房廚房木器鋼床什物另星不計此佈

魯意師摩洋行啓

舒途士

航海旅客要藥

ZOTOS

航海旅客每苦風巾英今國格物家發明新藥一種名舒途士服此藥者可止暈浪各疾使房舟者不嘗如居家之安此藥歷試皆驗早已馳名歐西且在會教創設公司即名曰舒途士現並運銷中國託各大藥房代售每匣價洋兩元內附仿單詳載用法航海者萬不能不購此要藥也江西路廿二號老公茂保險帳房經售處告

禮拜五拍賣

摩利遜洋行

准於廿一上午十點半鐘在本行拍賣上等木器房間式書樓式大飧檯椅烹銀刀叉色皮袖筒虎毯大小鐵床山扒檯梳粧檯梳洋大椅濤磁杯銅花瓶脚踏車眼鏡保險大銀箱戒子面盆檯衣架花架書鏡以及另星什貨不計此佈

摩利遜洋行啓

禮拜五拍賣

虹口百老會路

安記號

寶和洋行

准於月之念一日上午十點鐘下午二點半鐘在虹口老細搗對面元昌路口安記號內拍賣呢絨疋頭衣料背帶領帶哈子帽草帽毛襪扭扣皮必各帽襪衫攝白巾絲巾外國衣服疏頭套物洋酒另星什貨不計此佈

寶和洋行啓

禮拜五拍賣

上等油木傢私
畫鏡銀器
古磁花瓶

亨得利洋行

准於念一日十點鐘在本行拍賣上等油木房色書樓椅古畫廚三扒酒架大菜檯椅子寫字檯梳法小方檯衣架烹銀刀叉色四星架古磁花瓶人物擺式各稱畫鏡插瓶古銅香爐鉄床搖椅書廚自鳴鐘打字機器檯着衣鏡磁料並一應上等木器古黃擺式等物不計此佈

亨得利洋行啓

禮拜六拍賣

洋廣雜貨生財廚窗

摩利遜洋行

准於廿二上午十點鐘在松江路洋涇濱第七十一七十二協成昌洋貨號內拍賣洋廣雜貨燈燈保險燈濤磁器料器磁器象皮靴皂香皂香水條皂塊料檯鐘元絲鍾布疋檯毯生財廚窗以及另星什貨不計拍定當付現銀即日出清此佈

摩利遜洋行啓

禮拜六拍賣

啓者禮拜六即廿二日十點鐘在本棧不限價拍賣各色海馬牛牌粉牌獅牌黃馬掛等呢大紅官牌加官喜喉各種旗女福壽緒女八仙扒子利市孤頭鵝魚洋紅標棉女標布戲虎美八燈心鐵金八仙羽綢等貨此佈

義記洋行啓

新到特別木人戲異樣戲法開演

粵東黃君子國自幼赴美國研究各種美術近返組國出其最得意之美國的化士木人戲又特別異機戲法及電光影戲擇定洋界十六鋪外灘辦洋房內開海每晚八點開門日戲逢禮拜日三六敬告演上紳商枉顧一購眼界此等木人戲戲法上海從未演過幸勿交臂失之

禮拜一拍賣

電線銅鐵絲

寶和洋行

准於月之廿四日下午二點鐘在本機內拍賣電線鐵絲電線紫銅絲銅皮其貨共有一千七百餘担拍後當付定銀尅日出清貨在吳淞電報局機內貴客欲看大樣在吳淞電報局機房小樣在本行面看可也此佈

寶和洋行啓 188

禮拜一拍賣

啓者於廿四日十一點鐘在本機房拍賣三磅半至八磅軟硬緞彩美人財星照雙美八五路財神柴美八各稱洋紅布彩八仙東吳接駕金沙救圭趙云圖七星虎財星照萬年如意富貴平安舌戰羣儒四美八俠女圖鹿鶴同春千年富貴蓋世英雄七巧圖荷亭納涼五金奎絲光元羽綢金獅劉海五美圖荷花圖怡紅院色泰西緞十五磅取城都十磅醬馬頭市布疋單人魚洋標等餘貨不計此佈以上之各種絲光羽綢按期拍賣限二禮拜出清

老公茂洋行啓 193

懸賞緝賊

啟者賀聚李琴軒李慶軒陸瑞琳串竊質貨轉銀洋巨款相約逃逸業將李琴軒陸珊琳先後緝獲訊押在案而李慶軒迄尚未獲特將賊像印登各報不論何人警見請將該賊提送所在有司衙門轉解法捕房訊辦自當照格賞給贓賊全獲者賞洋四百元獲賊者賞洋二百元知風報信因而獲賊者賞洋五十元存儲以待決不食言

法大馬路昌大賀舖啟

日本郵船會社

啓者本公司春日丸輪船準於本月廿二日即禮拜六午後二點鐘開往長崎神戶橫濱等埠小包收到禮拜五午刻客票賣到禮拜五五點鐘止倘蒙各寶號如欲裝貨搭輪者務須早臨[illegible]

郵船株式會社啓

逐甥

逆甥陸阿文不務正業專與匪人爲伍屢訓不改前犯竊案平空摺余誣害刻將逆甥逐出以後在外不端等情與余無涉

陳延春白 乙991

(遺失銷票)

本月初日由郵局寄申莘康莊一函內附銷票二副係李金記抬頭英洋七百元又錢義茂抬頭英洋光百元此票早經小莊解訖批銷茲因郵局未曾寄到不知遺失何處銷廢之票拾得無用特登報聲明

丹陽生泰莊告白 乙2962

廣東陳恒德堂

淋濁妙藥

珍珠號珀　立止白濁丸

此丸專治五淋白濁小便刺痛難忍溺管閉塞點滴不止日久不愈致成血沙等症無論一切淋濁服之立刻淸濁止淋止痛利便淸化毒去濕此丸輕症二天重則四天包可全愈倘不見效原洋奉趙輕者一大瓶重者二大瓶定可除根愈後非但病除而且身壯體健培元養精眞治淋濁之第一妙藥也每大瓶二元小瓶一元分設上海英大馬路萬康醬園對門德仁里內石庫門交易 乙2963

山東濰縣煤礦

洗潔塊煤廣告

本公司自運山東各路礦煤親自監督以求精益不惟燃燒火勢足力且與別路經燒山東各名廠及輪船戶等無不讚美銷路愈形暢旺係明年即英一千九百零九年之貨業經在申定出已數不勝計滬上爲通商大埠薈萃之處故本公司另設分銷處在黃浦灘廿八號內電話一千四百六十號倘蒙諸紳商賜顧欲看樣者請速至本帳房預早購定遲恐不及其價格外從廉以廣招徠特此佈告

上海山東礦務公司啓

SHANGHAI AGENTUR
der SCHANTUNG-BERGBAU
GESELLSCHAFT 18

(盤行聲明)

茲申南市十六舖內永安里張源順豬行前東另有基號情愿挽中將行與源順正記房一應盤與源順正既管業倘有以前存欠以及往來銀錢帳目料葛等情均向前東理値不涉正記之事此係兩愿各無異言恐未週知特此登報聲明

源順正記白 乙2986

寶隆洋行水門汀廣告

本行所售之水牛牌O.K.水門汀係在丹國愛爾堡本廠煉製其質較之英國最佳之波倫水門汀不相上下觀於下列之分析表可以見其質地之一班焉 每立方寸之抗張力製時甲水百分之十七分半製成後置放水中二十四小時後以法、試驗機器試驗時於十五秒鐘內其抗力重一百磅茲將淨水門汀試驗三日及七日之重力列下

三日試驗表

第一勒路克	重三百十五磅
第二勒路克	重四百四十磅
第三勒路克	重三百七十磅
第四勒路克	重四百十五磅
第五勒路克	重四百三十磅
平均計	重四百十磅

七日試驗表

第六勒路克	重七百八十磅
第七勒路克	重八百八十磅
第八勒路克	重八百二十磅
第九勒路克	重八百四十磅
第十勒路克	重八百八十磅
平均計	重八百八十磅

據上表而觀可見該水門汀其質之佳遠勝於目下上市所售者今到有現貨甚多堆存廣東路二號本行棧房賜顧諸君請枉駕至廣東路二號本行商賬可也 德律風四百三十二號 甲162

五洲大藥房

五洲大藥房大執事先生台電去年[illegible]於貴藥房購售自來血半打服之甚效今又寄上英洋兩元四角售付自來血兩瓶望見字速將自來血寄下千乞勿悞此請大執事先生台照 嘉興褚愼之草條回件寄嘉興

市心街姚家埭褚宅可也二月初七〇右函係禾郡褚君向杭州百歲坊巷本藥房總經理處續購自來血者由杭寄滬用特錄之報端以存實在上海四馬路五洲大藥房照錄

(緊要廣告)

近有人私刻戳少知圖章冒取貨物望各寶號勿爲所愚並將其人扣交捕房知照頭康里本公館爲荷 乙987

大隆藥房精製淋濁聖藥

三日永遠斷根　立止五淋白濁

此丸得自獨秘其靈效之神速可以推倒天下之白濁類無論五淋紅白二濁痛而且癢一經服下立刻止痛消濁消腫利便眞有藥到病除之妙雖尿管破爛閉已成血砂等淋依法服之無不小便暢通溺赤滑來治愈者不下數千人咸推淋濁中最爲奇驗之藥且性味和平與市上純用攻伐諸品者不同故愈後氣體反强保不再發足見斯藥之妙哉無窮每瓶一元小瓶五角雙料加倍取效更速

上海四馬路望平街口大隆藥房啓

(警船告示)

大清各口巡工司戴 爲茲査閩海關稅務司所屬界內閩江內港之第三五六等浮地方水勢較淺合將其情形開列於左

計開

一福州府連江縣閩江口內接本年冊載自第三浮至第五浮之間水勢已淺幷第六浮以內亦淺船身吃水二丈著不得駛進口內惟俟者夏屢西南風時潮水每每大漲如某是漲再行出示知照

宣統元年二月十四日 第四百六十四號示

牙醫生廣告

恩達利牙醫在英國及各處屬地操業已達二十六年業著譽名今偕妻設館於英大馬路三十六號專用英美上等之法醫治牙患及能以妙法拔牙不痛如有牙患者易往一試可也

(命相如神)

査君晉堂浙淳舊族也素精命理於風鑑一門尤中竅要憑氣色判凶吉絲毫不紊僕今正初旬接電得悉妻[illegible][illegible]危命僕速國因事羈留故走先生處試觀氣色以卜凶吉先生云病無礙三日定有佳報僕疑信參半道發內弟來申云如疾轉危爲安僕不禁躍然起曰氣色如是之準耶而先生之目明如電矣先生眞三馬路口森壽和醬園對門西洋房

山陰沈仲銘白 乙548

(遺失派司)

啓者英一千九百另七年九月廿一號由英公司船傍牛進口 W H 0467 H M 3480 3482 元色素羽紬二箱又一千九百另七年九月廿六號由新旗昌船勃力根沙進口 W H 0475 3556、8 3561、3 元色素羽綢六箱又一千九百另七年十月七號由英公司船貲納進口 W H 0475 H M 3630、3633 元色素羽綢三箱此派司遺失無蹤報明新關作爲廢紙另給副單爲憑特此登報聲明此佈

裕昌洋行啓 甲101

(警船告示)

大清各口巡工司戴 爲茲查鎮江關稅務司所屬界內烏江鎮地方移泊燈船合將其情形度勢開列於左

計開

一長江和州烏江鎮河中烏江礁石南少西相距二十二丈之處留設單桅燈船一隻現自原處移泊向東相距六十一丈二尺七寸水深二丈三尺地方距烏江礁東南偏南一百二十二丈五尺半

宣統元年二月十四日 第四百六十三號示 甲158

京都天寶齋

嫩面玉容散

此散治男女面上油膩黑氣烟色酒刺雀斑晒晦等患每晨搽潔自然嫩嬌滋潤淸秀眞整顏妙品也每瓶大洋二角每洋照拆六瓶雙瓶每瓶四角每洋三瓶舖分二馬路中市 乙297

(遺失銷票)

掖邑通聚和支中和聚機票一紙第五號計新蘇曹平泉五百兩本月十一見票遲七天十八到期己由義善源向小莊收去途銷票在途遺失如有人拾得永遠作廢特此聲明

瑞昶莊白 乙299

(一瓶斷根)

心肝胃氣痛

此散不論何種心肝胃氣痛痛難忍一經服下馬上止痛之有幾無可治[illegible]頑症以及結此成塊胸腹脹包等氣痛即服一散限定一瓶瓶能斷根每瓶一元小半元上海英大馬路書錦里廣東杏濟京 674

申報第弍張

宣統元年

二月廿一日共四張

上洋華慶公司專辦新政水陸軍服旗幟皮件器具俱全

本公司向由各國名廠揀選上等工料在上海開設工廠遵照陸軍部章程研究製造悉臻美備歷經遵辦各省督練公所巡警局軍營需用物件以及學堂操衣悉合新政製度久荷諸名公之嘉譽今更廣采博取精益求精兼向外洋自運各種洋廣雜貨時新紗緞價照批發格外克己凡蒙 光顧請駕臨棋盤街中萃豐衣莊間壁便是 總經理楊慶祉啓

7862

女學生 聯名須揚

光製鏡面散神驗

附近假冒甚多購者認明上海盆湯弄橋南周昌記隔壁北新街即北無錫路人壽醫藥室上海祇此一家

(上略)予面色素黃兼生雀班一入學堂去粉飾胭脂黃面齊現班點露每一引鏡殊感哀恨無易容之術今秋同學李君由申來都携有鏡面散贈我雙料四罐照法擦搽三星期黃色盡退但雀班影影尚在茲托上海新民社陸嗣芸君代購二料藥未敷完雀班竟已去盡頓增滿面光彩用餘之藥同人治粉刺擦黑疤搽紅點均能藥到病除人人稱快個個歡迎苦無消淡之報今當年假開會集同人聯名具函請登報尾聊申微忱并告我女界用鏡面散無量艷羨敬請 人壽醫藥室主人稱壽無彊 四川成都府集寶籌民立華振女學堂姜秀娟胡美雲陶坤剛等同上言 上海盆湯弄新橋南周昌記隔壁北新街即北無錫路人壽醫藥室照錄 售價雙料重用羊脂珠粉每瓶大洋五角每料六瓶二元五角單料每瓶二角五分每洋五瓶○雀班烟容粉刺酒刺黃黑暗晦紅點等類遠年重症雙料一料包愈○惟附近假冒甚多切切注意

1912

咳嗆肺病藥油

安其爾所製藥油能醫咳嗆喘急癆療肺病胃病等症其功效與別種藥品大不相同此油各種原料均能使人強筋壯骨袪除疾病有百益而無一損者服此立刻見效眞有藥到病除之妙

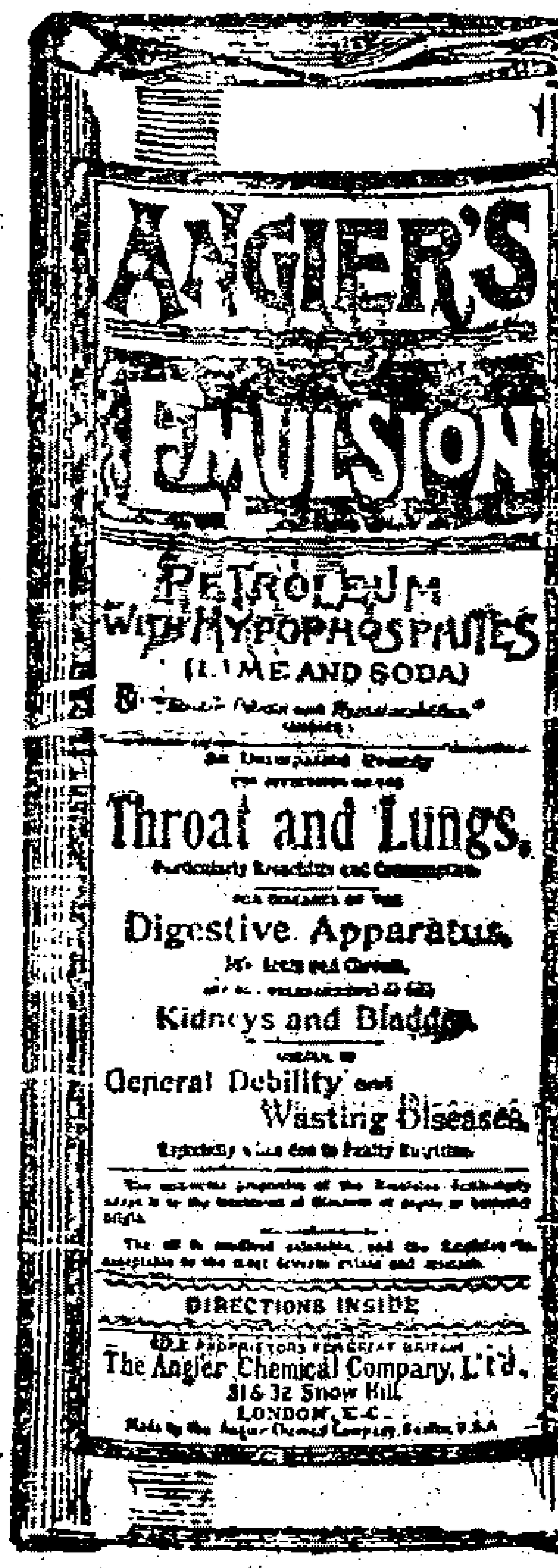

ANGIER'S EMULSION

(Petroleum with Hypophosphites).

此油有大瓶小瓶兩種現發至上海廣東九龍等處屈臣氏大藥房出售

The Angier Chemical Co. Ltd., 32, Snow Hill, London, England.

尋人

啓者茲有丹湯南鄉八陳天根年廿四歲於本月十三日同族曾祖陳同海來申借寓鐵馬路正大火腿店於十四黎明忽發瘋症偷開門出外至今未回其人面上無麻身穿元色布背心藍布棉褲倘有仁人君子收留請將伊送至鐵馬路東正大火腿店內謝洋十元知音送信者謝五元決不食言特白

乙941

尋人

初八晨走失女徒陳素貞十五歲身中面白眼凹梳辮大腳穿元色襖褲甯籍蘇音送到謝洋五元蘇州北街大營門念一號門牌劉青記搖絲作告白

(洋房出售)

啓者今有洋房一所計房屋七間另有馬房菜園及拋球草地坐落英租界西首欲購者請函致議洋商由申報館轉交可也

普濟藥局望平街時中書局代售

咳嗽吃蜜糕

秘傳百草膏潤肺化痰咳嗽立愈每張銅元十枚獨得蜜糕化痰揀選上品藥材煨煉取汁法製蜜聚蜜糕諸殺咳嗽哮喘不止氣急氣逆陳痰老病吃數立愈每個錢六十蜜糕一罐五角且治久嗽除根

河南路東亞公司書藥局

虹口濟生堂大藥房

三馬路中法大藥房

並各大藥房均有寄售

緊要新聞

省垣拿獲革命黨三誌　浙江

○杭州拿獲革命黨一案曾兩誌前報茲復將種種情形列下

一破案之原因　梅督帶占魁在永嘉縣屬王山地方查獲匪黨張偉文號蔚齋僞名陳殘德並在張偉文寓所起獲書信證據內多悖逆之語並聞搜有鎗械火藥等件經梅督帶提訊供出同黨關玉麒（即前報載屈麟書）現在溷跡省垣當由梅督帶星夜晉省稟明撫院派人將關玉麒訪獲起出與張偉文往來信函並空白聯票地球文木戳等件證據確鑿罪無可逭從訊數次關玉麒供尚游移現正禁押

一委員之牽涉　梅督帶晉省面見撫憲呈出種種叛逆證據僞官名册有西巡撫使關玉麒字樑其部下多人內有王某一名聞王某係撫署繕寫委員增撫見之大駭而王委員實一無所知惟與關某不知如何相識增帥當傳王委諭話問識關某否對曰相識問此人如何對曰極有才幹又問曰近日冒閣下名招搖撞騙知否對曰當不至是又問曰知其寓所否對曰住板兒巷正誼堂客棧增帥曰果爾吾願見之當令王委偕同巡補往邀無何又密派二人往拿王委往時關某適外出飲酒當回署復命未幾而往拿者已將關某拿到信件等亦一併呈驗王委雖確不知情以事涉嫌疑暫行看守斯眞無妄之災也

一撫憲之宗旨　增帥對於此事深恐屬吏喜事邀功致釀大獄立定毋枉毋縱爲宗旨十四夜拿關玉麒後片傳督練公所斬參議會同杭府卓太守魏陳兩大令質訊即聲明宗旨自十四夜起至十五十六十七三日均用文明審判賜以坐位官自錄供目下牽涉之人均與此案訊無關係已於昨日陸續釋放一切飲食起居亦頗優待

一黨人之歷史　關玉麒又號獄奇即關麟書處州麗水縣碧湖鎭人平日大言炎炎自負有政治思想每於稠人廣衆中高談革命人以其有腦病也輒掩耳而走行爲卑劣嫖賭吃着無所不至素爲其父所深惡嗣往日本留學於去年七月間回杭逗遛省城資斧乏絕父又恨不予金於是遇有留學省城之處州人見輒借貸負債纍纍身生惡瘡欲謀一棲枝地而不可得每以認識委員王某爲榮撞騙招搖在所不免聞就逮後戰慄幾無人色及見文明審訊起居飲食反較居住客棧爲優且又無人逼討房飯錢又若忘其身爲罪囚反詡詡然向斬參議獻策謂欲擒孫文必應如何如何聞者皆掩口胡蘆革命黨之程度如是如是

一同鄉之受累　與關玉麒有信札往來之人均須到案以便推究案情龍泉人徐仰山日本留學生爲學堂訟事來杭十五日下午在泰興客棧被拿搜出一信外有撫署緘字樑內有借洋一百五十元等語訊問數次始供認有心揑造雖別有原因與此案實無關係　又縉雲縣人應德容日本留學生與徐仰山同寓泰興棧十五日先將其弟拿去得有消息自行投案其弟即日釋放　又龔佐唐來省報考巡警不取又報考蠶桑學堂方抱病在寓　又黃敬之三墩蠶桑公社學堂本月初旬抵杭尚未進堂　又項勉先安徽陸師學堂畢業生本月由皖來浙（按莫黃項三人並麗水籍）三人同寓堂子巷徐憲安家十五日被拿房東徐憲安亦在其內其餘尚有何俊譚亦飛兩學生現雖陸續釋放而吃驚殊不小矣

一巡警之魯莽　此次被牽涉之人增帥下令飭傳並非飭提巡警得命意在邀功偵騎四出即毫無關係而因同寓一處者亦一併捕去如莫佐唐等是也十五日早往兩級師範學堂提麗水人何俊（係關玉麒之妻舅）時適十點鐘該堂監督告以上班十二點鐘再往并將行李取去又下午往三元坊路校寄宿舍提麗水人譚亦飛一名始用偵探手段揑造假言意在誘之出外譚生不信二次再往衆學生譁然維時路校之前後與宿舍之左右均有巡警一若如防大盜者然嗣告知公司始行同往警局詢明僅有向關玉麒討債一信餘則不知未幾釋回

一衆學生之憤激　當十五日巡警之往師範學堂提人也其事甚秘不令衆學生知迨下午學生出外巷議街談傳說殆遍歸校查詢果有其事於是全體聞知大動公憤羣往詰問王監督謂何生究係何罪請明白宣布王監督答以警局係奉撫台命令而來不知何事學生譁然謂既不知何事何以聽其捕拿且問有無正式公文王監督答以有一信來學生又問信中何語監督何以竟不宣布王默然於是學生紛紛聚議有謂宜停課要求者有謂監督如此腐敗則吾輩六百餘人嘖不人人自危者王監督惶恐因允明日決計移文提學司力爭衆始無語至路校學生於十六日夜間在寄宿舍內開會提議譚生事謂警察李某擅入學堂寢室巡士嚴布門前未免輕視學生目無路校云云十七日已羣議罷課校長止之罷課一點鐘各班舉代表一人偕校長至公司面見湯總理請其擔任剖白

分類新聞

政界

浙撫電咨朱侍郎奉旨赴都　蘇州　○浙撫增固帥昨奉樞府電告朱祖謀奉旨着來京預備召見因查朱侍郎現在蘇省辦理學務當即電咨蘇撫轉飭欽遵

飭訂西江添設釐卡查驗章程　廣東　○粵省釐務總局奉飭添設釐卡詳覆督院奉批云粵省西江甘竹白土口肇慶羅定口德慶都城六埠中英續約訂明作爲暫行上下客貨停泊之處按照長江停泊章程辦理查照長江六處停泊章程凡有領半稅單洋貨并領有報單運照土貨驗明單貨相符洋貨即准其裝船或起岸放行土貨亦准其裝船前赴所報出口海關六處均不另征釐稅其無單照各貨如只完正稅報發輪船運赴某處應於起岸處照完該處釐金并由該局核明所經末尾關以後共有釐卡幾所即照所完釐數合共再完幾倍以補應完之釐餉六處裝船之貨到關及起岸之處該商竟無完釐完稅各單呈驗者該貨入官各

等語是洋貨在停泊各埠上下貨物如未完納內地半稅應在土貨裝船處洋貨起岸處補完中途所經各卡釐金辦法極爲嚴密茲查西江白土肇慶羅定德慶四處均未設有釐卡洋商所運洋土各貨非但漏完裝船起岸及中途等卡釐金且因該處無卡廠查驗即內地半稅亦均取巧不完本屬疎漏現在既准稅務處先後電稱迭經美使前向外務部催問自應照章趕緊補設釐卡由該局會同關務處按照長江辦法妥議章程剋日詳請奏咨一面先行設法開辦以符條約至開設此等釐卡本係稽查洋商在各該處裝船起岸各貨有無完納半稅而設在該局開銷似屬耗費而洋土各貨凡在該處裝運卸載可無漏完半稅之弊公家仍屬有益設立以後如果洋商之貨均經領有半稅單該卡無釐可征則常年經費應否由關務處酌量撥補俟開辦後由該局察看情形詳候酌奪其單行輪船經過釐卡照章均應停輪候驗並無專歸洋關查驗厘廠不能過問之章現應如何嚴定章程責令各輪一律報廠查驗并由該局查照內港行輪之章另案詳辦仰即遵照

交涉

禁止遊歷兼營商業 奉天 ○東督徐菊帥近以外人來三省地面遊歷者往往兼營商業不但與約章不符誠恐到處勾留別生枝節擬通飭文武各地方官隨時查禁並嗣後遇有外人到境遊歷務將出入境日期造報備查

稟請禁止釐卡需索 鎮江 ○鎮江英商亞細亞洋行向在鎮關請領聯單運洋油赴江北內地銷售近來江北各釐卡遇有該行油船經過必索驗單費方允放行該商以洋單運貨沿途向不完納稅釐爰稟由英領事照會鎮關道劉觀察咨請金陵釐捐總局轉飭各釐卡毋得留難需索以符定章

軍界

贛省拿獲匪徒彙電

▲贛州僉道致贛撫電 頃獲著名匪首魏傳洪魏士苟二名並前續獲之匪十餘名訊實在贛都打仗並迭犯搶刦者均擬即正法大庚境之匪首均已拿獲無漏網者惟粵境之著名匪首李丕魁陳玉堂竄匿粵界尚未就擒已電吳鎮協拿務獲職道震稟東印

▲贛撫復僉道電 南密冬電悉已獲各犯希親提研訊如確係搶刦抗拒首犯准即正法仍希會粵搜捕餘匪毋任漏網再此獲辦各犯應將姓名供詞彙齊先行稟報以備奏咨院支印

▲贛州僉道致贛撫電 南密二十一營昨由吳守點驗今日開拔庚境各匪首迭經各營陸續拿獲現查僅有雲吉孟和尚一名已購線懸賞嚴緝餘匪多於深谷中零星藏匿山徑紛歧已飭各營分路細心搜捕吳鎮已派宋中軍明都率隊抵邊常川會哨彼此邀巡惟粵境之匪首尚未就擒殊深焦慮現懸重賞購緝再此次庚境邊界各村均有從匪者惟河洞吉村兩處無匪紳士李天明周述舉辦團練甚爲得力其所指稟要匪均極確實職道已給諭令幫同營縣辦理清鄉該紳應請各先賞給五品翎頂並乞電飭先行傳諭以爲激勸職道震稟江印

▲贛撫復僉道電 南密江電悉紳士李天明周述舉辦團練得力希傳諭嘉獎並給五品翎頂速拿雲吉孟和尚及餘匪務獲究辦院歌印

拿獲洪江會匪多名 長沙 ○湘省各屬近來拿獲會匪不一而足日前又據中路巡防第十隊趙管帶春廷在醴陵縣拿獲洪江會匪張季貞陳經輝汪達南鄧子珍劉澤春劉茂春張聚珍等七名當經趙管帶研訊據張季貞供認不諱稱有六龍山仁義堂湘江水鳥龍白馬鄉等名目遂即多派勇役將該匪等押解到省交由臬司陸廉訪轉發長沙府審訊

嚴辦防營滋事 安慶 ○霍山縣巡防營兵丁侯東山王克忠等搶刦姦淫民怨鼎沸業經士紳聯名稟請縣令轉詳撫憲嚴飭該管帶照例懲辦在案現經巡防右翼李統領輔勛查出送縣監禁十年哨官李盛軒一名由該統領暫行看管並稟由撫憲飭將李哨官委派妥弁押解來省聽候究辦

學務

賭棍聚衆燒燬學校 浙江 ○寧波學界上學憲電略謂甬江北岸湖亭學堂被賭棍谷葵生張香泉屢聚衆燒燬校具乞恩轉飭嚴究以維學務旋接學憲致鄞縣電云江北學界盧芬等電稟湖亭學堂被賭棍谷葵生張香泉屢聚衆燒燬仰即查明嚴究

籌撥法政經費 安徽 ○安省法政學堂自開辦迄今已屆兩載所需經費均由司庫籌撥接濟該堂計額支月需銀一千七百餘兩活支計需銀二百餘兩共計月支銀二千兩並無專款可恃現經藩司上詳撫憲以該堂尚在擴充學額自應籌定經費以濟急需每年由司庫籌撥清平銀一萬二千兩並商由籌議公所牙釐總局每年各籌銀六千兩遇閏再由司庫撥銀一千兩籌議公所牙釐總局再籌銀五百兩俾資款有着落以期經久

通飭迅造學務統計 浙江 ○浙提學司札飭各州縣文云照得學務統計關係緊要所有三十四年分統計表業經另行飭催彙送各在案惟各學堂一覽表爲統計之根據倘塡寫未合即於統計處有礙兩年來各屬所造表冊雖迭經詳加指示仍不免間有歧異前據溫州府送到平陽縣三十四年上學期一覽表附有該縣勸學所總董王理孚造送各學堂位置圖及全縣各學堂統計表簡當明晰綱舉目張極合統計之用茲將該總董原送統計表再加釐訂作爲定式附說六條并酌訂各學堂歷年畢業各數表式排印頒發各府廳州縣自本年造辦三十四年下學期一律照式遵辦凡闔府公共學堂由各府學務佐治員統計廳州縣各學堂由各勸學所統計均按上下兩學期隨同各學堂一覽表塡造解送所有上年下學期表統計表限閏二月內一律送司除逕札各勸學所外合亟通飭該府立即轉飭所屬并佐治員一體遵照指式照辦

實業

浙撫商修省垣馬路 浙江 ○浙撫增中丞復湯蟄仙京卿函云近有人上開築省城馬路之意見一篇備陳利益六端切中肯要當經發交警務處核議嗣據復稱此舉關係內政爲必不可緩之圖惟分段修築共約十餘里需款十餘萬當此庫款支絀之時急切無從措辦伏思開築道路便利交通貴公司路線入城關係尤爲直接且事屬公益諒公必樂爲提倡苟能設法籌措俾馬路速成一日即利益早普及一日將來全浙人民皆享文明幸福固不僅弟一人所感佩不忘者也如蒙借箸即由弟處飭惲道趨謁敬聆教言

粵省擬闢商場之詳情 廣東 ○前次粵省大吏議築廣埔鐵路曾定開闢黃埔商場俾分港澳交通利益嗣以廣埔停辦該商塲遂亦置之現以九廣鐵路既已興工凡該鐵路經行之處自可漸行闢建商塲以興商務除新塘石龍兩埠握全綫中央省城東隄岸爲該路車首站頭均已擬定擴充外其餘新安之深圳河邊爲中英兩路涉綫要道將來由香港九龍以接粵路均以該處爲轉換要地水路則赤尾海濶通利輪船運輸亦甚便利因擬建闢商塲以握港運之利益即以省城在堤岸爲首塲石龍爲中塲深圳爲尾塲此外淡水商埠平山商埠並擬一律建辦現已派員分往各處詳查情形商由部中議辦

乍浦擬闢商埠之最近聞 浙江 ○乍浦開築商埠一事近聞有職商樓景暉君自集資本四十萬元就乍浦地方試辦航業製造小輪二艘開駛甯温台等處一俟航業發達再添大輪二艘來往蘇閩一帶業經具稟撫憲及農工商礦總局茲奉農工商礦局批云乍浦海口向爲海船薈萃之區嗣因沙漲遂閡船難傍岸商業未能發達所稟設立裕順公司現集資本四十萬元就乍浦地方試辦船業開駛甯台温等處并製小輪二艘輪送海甯澉浦大輪貨物一俟航業發達添購大輪二艘開往蘇閩等省果能暢行無礙洵屬一大營業挽回利權不少仰嘉興府轉飭平湖縣查明現令該海口航路實在情形速即稟覆察奪

雜記

查封戲園之原因 天津 ○津埠各戲園刻已經上憲封閉聞其原因係巡警局祇准各園清唱并令具結到案乃各園仍復陽奉陰違演唱淫劇事爲直督楊廉帥所聞遂飭封禁

安慶民心搖動 安徽 ○本月十五夜省城忽有謠言營兵希圖謀亂於是各大吏又派巡防各營在各監獄左右輪流防守城門亦異常嚴緊文武各員凡有稽查之責者竟至終夜奔走不遑云

阜陽令之治盜 南京 ○阜陽縣彭令鴻年近將拿獲迭劫盜匪王禿子等訊明正法情形稟請江督鹽核當奉批示據稟及供摺均悉查該縣另稟籌防潰兵布置情形甚有條理茲閱此稟該縣於巡防倥傯之際尤能獎勵團勇迭獲搶刦各犯且均起有贓械正盜無疑立時訊明正法足使萑苻餘黨長戢不敢肆行滋擾閭閻實受其福爲功多矣仰安臬司即飭捕役會營懸賞購線勒限嚴緝並移鄰封營縣一體協拿逸犯武玉才徐瘤孜等務獲究報仍先將勘訊情形分案詳報

浙江法政生稟請入局驗烟 浙江 ○浙江法政畢業生金品黃舊臘畢業後派定爲司選員新正照章入諮議局研究選舉各章程未數日即有匿名投函該局指訐金君烟癮甚深經會辦陳太史傳見面請西醫檢驗在洋夾內膽有戒烟丸粉稍許指爲鐵據致被撤差現金君以從前嗜好入堂時早已戒斷此項藥末偶不經心致留痕跡昨特具稟撫院請赴禁烟局復驗以明心跡已蒙中丞核准矣

清談

外人論滬杭甬鐵路

異哉某西報之肓布北京通信員馬禮生論滬杭甬路工之函也其言曰（該路資本浪費殆盡故英人執有此路債劵者大爲失望此路由中國工程師所造各處橋梁不甚堅固鐵軌皆中國自製其質不佳枕木亦太軟尺寸亦不合式照此情形實足使投資者知所警戒）記者不知該勘員何所見而云然該路浙江一段自開築以來工料之堅固合格早爲專門學家所公認蘇屬工程自松滬開車後並未見有破綻此路最難建築者爲斜塘等橋工前日落成行禮極重之石子車銜接而過亦未稍有欹側則其堅實鞏固自不待言今該訪員忽爲此說豈以爲中國工程師所築之路必無佳路中國廠自製之料必無佳料而必用外國人築始有佳路必用外國材料始稱佳料乎斯眞不可解矣雖然我國人擔路事責任者亟宜善自爲謀弗留細微之遺憾致貽外人以指摘之實據而使記者無詞以對外人

浙省之黨案

浙省黨案之起亦屢矣自秋瑾獄起恐怖迭今未定近日温州等處匪黨革黨夾雜而起者數見於報紙大有草木皆兵之勢今省城闕書麟之案又復出現牽連學生多名人心又大爲震動學界惴惴異常惶恐竊謂革命有確實憑証者固罪在不赦而無辜牽累者亦宜格外留意勿使稍加摧折蓋學堂爲元氣所關民氣爲立國之本願當事者鄭重愛護勿因此而任意蹂躪也

小說

潘傑小史

（二）情誤

潘傑搖其首曰多係妄語無論何人余終不嫁余行矣此綢汝已丈量假令裁成於下體拜爰乎北非蘭

歇克司曰非色禍克之北非蘭乎

潘傑笑曰異哉汝何以常措思於此弗命痕之居誠近北非蘭今余爲汝告之此衣固爲弗命痕開跳舞會而服顧非結褵之服也余告若若毋妄念

潘傑乃辭歇克司而出潘傑行不數步忽聞足音跫然踵諸其後潘傑初以爲途人絕不注意又行數武其人之足聲漸近忽聞若人語曰潘傑余俟之久矣潘傑回首視之則契來梨刺也潘傑駐足心中甚恚以爲契來梨刺何無行乃爾乃强笑曰我爲若己往海濱去矣契來梨刺曰未也刻尙不能往汝容許我同行至汝家乎

潘傑曰此時不必往我家我母亦無暇見若

契來梨刺曰余非欲見若母余欲見汝且與汝往各處游覽

潘傑曰我固不能禁汝之不行亦並不能禁汝之不游覽惟已余疲矣汝欲焉往

契來梨刺曰余非爲游覽計尙有數言告汝我與若交游最久若既許我我必不肯爲若人所奪矣

○烟霞成癖身力俱衰得韋廉士醫生紅色補丸氣體復元精神強健吸鴉片烟而欲解除之人當其初斷癮時有極難受之試煉即割絕其素所親暱而寘其身之烟癮越數日後覺其身益為

楊君伯才玉照

價銀每瓶六樽大洋八元　每一樽大洋一元五角

由虛弱病服韋廉士大醫生紅色補丸而得康健

軟弱矣凡受此疾苦之人有韋廉士大醫生紅色補丸為最妙最捷救拔之源頭因是丸內並無毒質亦無尅伐之品且力能供給為鴉片烟作可憐之犧牲者助其接濟之力勝其貪吸之癮又能振發其疲乏之腦筋潔淨其受毒之惡血而置其身於康強之地也其明證韋廉士大醫生紅色補丸有資助解鴉片烟之奇效者則有楊君伯才為江蘇省南匯縣人經商滬瀆歷有年所現居愛而近路善慶里一百九十七號門牌而任吳淞路一千三百五十六號開設楊萬興南貨字號之主人焉茲將保證書錄左○余少年時喜歡樂之場致染烟霞之癖年復一年日深一日身軀虛弱精力衰頹更有實據證余之衰頹即年雖少壯而體若衰老每思一事腦甚惛亂行路之時常覺背骨疼痛足骨軟弱未幾傳覺遍體嘗痛雖商諸醫士試服各藥毫無所助余而全體覺隨入沉痾中矣後在一友為上海大陸大藥房之股東存余嘗試韋廉士大醫生紅色補丸且云此丸之功用最合余之病體余即購韋廉士大醫生紅色補丸六瓶而試服之甫及一瓶頓覺大有轉機氣力稍增遂接連服之不覺各病盡除身體健壯余感韋廉士大醫生紅色補丸無涯誠疾焉韋廉士大醫生紅色補丸不獨治余之疾病抑且與家岳母服之大獲其益因其年屆七旬老邁偏癱自服此丸之後自能步履艱賴扶掖由是遍告親戚凡抱沉疴者咸相購服莫不皆奏奇效云楊君又極讚韋廉士大醫生紅色補丸有醫治男女各病之奇功證明明治諸症即由血薄不潔或由腦筋軟弱所致之疾如少年斲喪諸慮自損左癱右痪腳氣衝合胃不消化肝經合病頭疼背痛風溼骨痛腎骨酸痛瘡疥疔疹以及婦科各症或月經不調氣鬱不舒等症莫不奏效如神耳中國各處藥局商店均有代售或直向上海九江路卩字第八號韋廉士醫生藥局或中國總發行處購買亦可

遠近郵費一律不取

京都天寶齋藥房○天下馳名○靈驗第一○異人傳授珠黃八寶化毒丹○包愈男女一切楊梅結毒限日全愈永無後患

此丸乃本齋獨得異人傳授重用真正犀黃珠粉辰方血珀細品上藥泡製成專治男女楊梅結毒橫痃下疳小便皮破爛一切毒門無論初起染久包可限日全愈如前醫不精服藥不愈或庸醫圖利不顧人之性命攸關獨用輕粉升藥倒提丸等當時立愈乃毒氣內攻逢春又發四肢酸痛以至鼻塌髮禿紅斑起點皆緣毒藏筋絡且必染妻絕子其害非淺除毒未得其法患者豈能安全今本齋不惜重資修合濟世染者即將此丸服下立刻止痛消瘀祛毒淨盡凡極重之症服藥一料立可全愈價雖昂貴而效足值當可掃盡骨內一切毒氣且能生育無害屢試屢驗必發必中輕者五天全愈重者數天除根如用倒提丸輕粉升藥雷火熏凡有染此毒者雖諸醫束手危險萬分請嘗試之方知本藥局靈方真之功也　每料價洋十元每瓶洋二元○另有珠黃下疳散每瓶洋七角如男女下疳腫痛或傷物臭爛或筋爛去半節搽此散立見拔毒去爛生肌止痛保復原形仍可生育種子此乃第一奇方也○立愈珠珀五淋白濁丸價洋一元○鋪在上海二馬路中市西鼎新里石庫門內便是　遠埠託郵政局購寄信局作踐難靠

Z588

華興水火保險公司廣告

本公司火險資本規銀一百萬兩人壽資本五十萬兩聯絡團體維持公益為宗旨總公司設上海黃浦灘通商銀行樓上專保南北市房廠店鋪行號貨物家具器件等項火險并保華人壽險南洋各島及沿江海各口岸內地均設分公司倘遇意外賠款異常迅速如蒙　仕商賜顧請至本公司　總董朱葆三　總理沈仲禮　司理洪文廷蔡寄梅同啓

出乎其類

種子靈丹○延年妙藥○強種要品○却病秘寶○敬告普天下同病諸公○幸勿自誤

滬上售種子藥者頗多有名無實惟上海棋盤街廣東彭壽堂各種妙藥頗著神效洵可謂出類拔萃之品矣僕三代單傳前患外症誤投藥伐諸藥忽患陽痿不舉之症屢購市上丸藥服之雖有微效然仍舉不堅久或未交先洩室人至以太監相譏誠一身大恨也前年楊哲堂君賜贈廣東彭壽堂壯陽種子如意丸一料并云此丸不燥不熱自可益陰以扶陽宜老宜少更能續嗣而延壽云云僕試服數日果能精足陽壯疾去身安其奇妙非言語所能形容者愚夫婦交相驚異五六年久不濟事今得天從人願殊出意外爰向該堂續購種子如意酒婦科調經夢熊丹各數料與內子分服更覺奇妙去年幸舉一雄今春又懷六甲是該堂丸酒之功不啻恩同再造而楊君友誼之篤尤足稱道已抑又聞之楊君年近花甲多病乏嗣自服該堂如意丸酒後不特膝下有兒且齒之落者復生髮之白者轉黑古云續命湯還少丹不能專美於前尤豈市上各藥可比哉　合肥王琴甫拜述

欽命二品頂戴賞戴花翎江南分巡蘇松太兵備道蔡　為

出示諭禁事照得英商群茂行經售各種洋皂前經該行開列牌名稟由　英總領事照准　南洋大臣行道示禁在案茲准　英總領事來函據群茂行稟本行另有蜂窩花紋牌號肥皂在中國流行曾在道署及新關掛號有案近有奸民假冒蜂窩牌號不[illegible]冒行名與本行甚有妨礙等因除分行縣廨一體查禁外合再出示諭禁為此示仰商賈人等一體知悉自示之後毋得將該行蜂窩肥皂牌號假冒漁利致干提究切切特示

光緒三十四年九月廿二日　示

Z536

福建廈門福元公司籌捐彩票廣告

本公司稟奉　大憲准在廈門開辦籌捐副彩每月照湖北大票號單為憑額設六萬號每號一條每十號為一張每張售洋二元每條售洋二十元一角頭彩一號得洋二千元凡中彩者即向本公司及分銷處立兌現洋如欲定批請至老北門大[illegible]利元票行內分銷局接洽可也外埠往來信力統請自給如無本分銷騎縫圖章未便收兌因無根可查也特白

Z758

真興楊觀察光號廣告新增

本號開在英界鄭鉤橋北首大街專製進呈官禮各種食品價廉物美早已馳名今又不惜重資聘請名司增製湖式重酥餅餃與眾不同盞以南翔饅頭鎮市乃有饕蘇州之縣所出名點比蘇尤美倘客近路點以及餽贈親朋既價相宜又壯觀瞻定價每盒百文不折不扣凡蒙　光顧請移至本號及寶錦里北首北號均有發售八寶粉蒸肉全日上市此佈　擇於二月朔日為始

戴生昌輪局添開嘉湖班廣告

本局慎選堅快輪船及洋式拖船向由上海開往蘇杭湖[illegible]處久荷　紳商稱譽今特添設嘉興湖州一班擇吉二月十二日起逐日上午九句鐘兩地開行風雨不更經過盛澤烏鎮雙林等處如蒙　貴客惠顧請至各處本局買票登舟特此奉　聞　嘉興局設北門外端平橋　盛澤局設北柵　烏鎮局設西柵　雙林局設大橋頭　湖州局設館驛河口

Z743

奏辦江南賑捐公益[illegible]票頭彩四萬元

第廿八會閏二月十三日開彩增附票頭彩一萬元閏二月二十日開彩

本總局奉　南洋大臣兩江總督部堂端　奏明辦理現設票一萬張每張十則售洋六元以八成派彩對中彩有四千另四十張之多較各省彩票為優按月開彩由　南洋大臣委派大員以及公正紳商惠臨監視以昭大公又第五十三會副票二月念三日開彩先此布告俾早周知所有中式紅票憑本總局對號單實足兌洋　諸君定票請至上海南市久大碼頭便是特此布告

本局外埠分局漢口昌巷虞炳記蘇州閶門內天燈街●杭州分設在珠寶巷●松江分在西門外●南京府東大街●湖南長沙永興街●湖州北街中●鎮江東塢街●江南振捐公益彩票

總局謹啓

Z593

泰晤士史家記載萬國歷史彙編序

右英國泰晤士報館所纂萬國歷史彙編廿四册又檢目一册其刷印用大八開紙計一萬七千餘版所紀論自先耶穌降生四千餘年至於今世中間六千載之世變人羣進化之時期首於埃及次巴比倫阿叙利亞以色利胼尼加安息波斯印度諸古化歐羅開幕希臘羅馬兩族代興[illegible]古則巴社天方斯巴尼亞蒲陀牙競立更仆闢而法德兩雄並起大陸俄羅斯以斯拉夫坐大於東陲不列顛以圖頓鴻漸於西島其閒諸部若瑞典那威荷比瑞士奧匈蟬嬗學存終以不廢已而美洲鑿空北部爲不列顛所殖民南服成斯巴尼亞之領土他若突厥開基波蘭[illegible]國保爾幹半島之分區阿斐利加北陲之進步澳洲孤懸南溟開闢最晚自蓽路藍縷至成疆部亦有可書凡此皆西史之所舊詳者也餘則契丹古壤蒙古故藩日本三韓越裳九郡事有相涉則亦疏通震旦神州略圖骨幹四千年代寥寥數編蓋纂者闕其所不知默於術不測之義也猗歟禕而可謂成體之鴻篇曠代之鉅製也已

顧其纂輯大異類書徒取各國史籍[illegible]而叢聚之也乃以天演文明爲之主義根荄本幹支[illegible]其於列邦舊載誠所借資第必經專脩獨治之家爲之覆審事必垂其覈實疑常有所折衷其於大事也各爲部居分設宗案考訂既定然後總其成者衡準博約載加要刪共貫相檣不相牴牾猶梓人之成室指揮衆工譬大江之經流變匯諸水故其爲書也繁而有條詳而無類學者生今之世欲識人羣進化之階級據往事以推來著舍是書固莫由也

嘗謂泰西史學肇於晚周希臘喜洛多圖刁錫太智所爲後代崇珍無殊中國之遷固然二史之爲絕作則同而著述之義法大異喜氏述波斯之戰旁及埃及國風富有芭羅蔚爲閎著但浮夸釣奇或畔事實蓋作者意存美術重在言文其膾炙人口以此其與人遺議亦以此刁氏紀自羅波尼之役其文章深美固矣然而裁鑒謹嚴事變常疏其因由舉動必推其效果蓋其書不啻歷史已也實羣理哲學之深切著明者焉自茲以降國有實錄種有寶書若芝諸芬李霽則循喜民之轍而有作者也若波理彪撻實圖則用刁氏之義法者也凡此六家誠泰西古史中江河不廢者矣古者鉛槧所施中國則以汗青縑素泰西則用貝葉羊皮之數者皆非數百年不壞之物是以古哲著書脫非傳寫甚繁則累世之餘多就湮滅固不必有始皇亞利其人以爲古籍無存之歸獄也即如西史喜刁二家尚矣顧前乎喜刁著殆數百千家（如魏晉閒希臘人雅思異撰博聞會饌一書中間所引作者名姓八百餘人爲書二千五百餘種其失傳不見者七百餘家猶之三國裴注中間引載多不經見書也）後乎喜刁者亦數百千家（如隋唐間斯多標和紂及拜占廷官書所引用者）至今有傳十不及一印刷未興學者矻矻著述欲爲信今璽後藏山傳人其難如此鳴呼可勝惜哉可勝歎哉且其所傳多一時利俗而冀並世之民秒度相鼓及者或以遺日娛情或資博聞多識柱下本家人之語左氏乃相斫之書至有孤懷遠矚則賞音蓋希斯其爲傳尤不易易所以吾黨生當今日競爭既殲淘汰尤烈欲究文明之進步求世變之遠因察公例之流行知社會之情狀賴以毋忘前事資爲後師迎彼蛻進之機收蕤存宜之利求諸古人可得蓋寡或理有不遠或力所未追此十八世紀以降之史家所爲遠軼前脩而其學褒然專科最切於人事而不可廢也

其間作者如英之休謨（著英國史）吉賁（著羅馬季世史）古祿（著希臘史）德之聶勃（著羅馬盛時史）滿晤孫（著羅馬史）諸家其爲書皆廣蒐遐討怡然理順紀述若同而各標懸解至其他哲匠宗工固亦國有其人事證降出則求之至精風俗代移則語之詳盡以謂國種之事至繁[illegible]非一人之耳目心思所能獨舉於是一科之內復有專修其所發明者於一王之治或不過一二朝於一時之變或不踰一二事（如瑪可里所爲英史上下僅十七年嘉來勒所著德史以十巨册之書所舉者不過佛烈大力一世）此所謂炳燭之明可細書而不利遠望者矣然則世界通史之作又烏可已乎

蓋自達爾文斯賓塞發揮天演之學以還由是言人羣者知世變之來不獨自其縱者言之後先因果倚伏召從無一事之爲偶也即自其衡者言之亦感應匯成遠近對待缺一爲則其局不見故欲知一民之質文强弱一國之進退盛衰獨就其國其民言雖詳猶無當也必其殊治繁俗合取幷觀夫而後其眞以出又況亞歐之民自其皇始言之則同出西域復乃散分就其今象言之則交通日宏不可離立當一國之柄者爲敎育爲內政爲外交其志欲高視遠規而造一章程議一法典不至墨守其舊盲從其新遂以階其國之大厲者夫非於通史焉求之殆無幸爾

今夫泰西通史之作舊矣遠之則有希臘之氏阿多盧生西錫里而其書出耶穌前所撰四十卷傳者僅十有五卷而已羅馬東遷則有優塞卑而[illegible]德邏禮此在其時皆爲名著至於今則僅資涉覽不足明代英脩則有[illegible]已之作德國爲多如斯洛塞如羅致精著無他世限之也十九世以還[illegible]特格如安懇而最善者莫如韋白英之所有則賴爾的洛斐[illegible]顧賴則記繁而或乏翦裁拔則理贍而略於事證文明孟晉羣治日新必借鑒於自他乃克求其多福此泰晤士通史之所以斐然有作也

其書名史家世界史其序者之言曰處今之世身爲國民固各有其不可放棄之責求塞此責以勝任愉快史學不可不治不治史學而欲攘臂於舉錯政法之間求無誤國殆不可得故德哲希勒爾自訟恨不三十年讀史曰使我讀史三十年則吾之爲吾必有以大異於今而勝於今者今夫英固立憲國也今之少年他日投票出占與決戰媾者也今之女子他日將輔其父兄夫子以有事於國論者也吾不致望公等如希勒爾言以三十年讀史用其三十星期之日力可乎汝試爲之一帙之後雖欲罷且不能矣國之保世滋光庶有賴乎

近者泰晤士館主以此書託商務印書館分售於吾國學界中此其用意誠厚而書價亦大廉不佞竊願吾人急購勿失其卷帙頗富前所云三十星期了者謂歐人耳至於吾黨則請易希勒爾之所謂年者以月此八面受敵之業以二年半了之未爲久也不佞老矣又日以譯事自督顧於此事將親行之學界諸君子儻有意乎雖然或讀或不讀他日皆當思鄙言

宣統元年二月上浣嚴復序

凡通曉英文　諸君欲知此巨典內容按月分付價銀辦法現銀價目書櫃價目欵式祈函致本館當即奉告並將三百頁是圖之節略本寄呈欲購書者務祈從速或即行定購或索閱章程因書價下月即須加增今日購書其價最廉延遲不購不久須付重價矣

欲知一切祈函詢　上海漢口路九號倫敦泰晤士報　上海河南路商務印書館路

上海漢口路九號　泰晤士報館
天津維多利亞路三十五號　泰晤士報館
上海河南路　商務印書館
同啓

立止婦女白帶最速之法

廣東彭壽堂秘製婦科白帶靈丹○立服立止○神效異常○立止經期腹痛丸每盒一元

婦女白帶一症大傷元氣此症因濕熱積滯月經愆期或發思慾鬱動情卽淌寒痰凝聚膀胱受濕以致脾胃不和腹痛腰痠面黃肌瘦頭暈眼花久則百病叢生漸成癆症本堂獨秘立止白帶靈丹不論新久赤白帶下服之卽愈試屢驗其應如響功能除中宮之濕提下陷之氣化痰解鬱清火調元是以帶下卽止腹痛立愈連服七日包能脾胃健旺飲食加增月經調和身體強壯非特止遺止帶之功實有廣嗣延年之妙○每盒一元○中匣二元○大匣四元○

上海棋盤街廣東彭壽堂啓

茂生保險公司謹啓

本行向在英國列佛坡創辦皇后火險公司計有六十餘年自分設上海三馬路以來歷有年所凡經理保險一切事宜務須公正保費從廉逾格克己設遇不測賠償迅速故素爲中外紳商所信從今因舊址翻造房屋遷移於四川路第五十三號江海關後面照常營業如蒙　賜顧欲保險者請至本帳房接洽可也

經理　姜桂生　謹啓

狂徒鄒殿書居心叵測離間骨肉胡言毒行廣告

有狂徒鄒殿書號殷晉者謂其未通人性又幸博得一衿稍其不知理法居然紅頂道職豈知居心險崁竟非人類臧與伊本兒女姻親二小兒乃伊之壻迎娶過門已八年親戚往來相待以禮毫無芥蒂凡遇伊家緊要各務無不設法幫忙並有因而受虧之時而伊每見小兒必盤問寒舍各房家底明言暗探四覆三翻惟恐小兒告之不盡其情是其居心已不可問矣又好造謠生事時有信函謗人是非反多推托係聞讒他人是欲使他人皆與臧成仇敵鬼蜮伎倆不堪聞問臧漸察其爲人行止不端只得敬鬼神而遠之丙午年被伊暗施毒害舉國皆知喪心病狂天理難容幸臧素日行蹟無虧未遭其毒手否則不堪設想因其良心喪盡過事過後不足與較故至今一言未發大約伊即視爲可欺近三四年中但以世無其人而視之詎伊尙覘顛時有信來多屬胡言讕語一概付之不答近因伊女小產竟又來信痛罵謂臧不聽伊言不信西醫有意害子肆口狂言未儆同狗吠父另致小兒信詞顯係離間父子不知是何居心且罵及先人尤堪髮指嘗即書數語以復之自此准則斷絕往來不與通慶弔矣詎此種狂徒原可置之于不論不議之列然其賊心未死難保下又不設計裁害造謠聳聽是其慣技不可不防故特將其狠毒行爲並此次來往之信纔呈海內明理君子公覽使其詭譎狂悖伎倆無所容於天地之間而臧怨氣填膺實亦忍無可忍矣如有一事污蠍嬾干天誅全伊遷年駭騙毀謗之囪尙復給箱索匪仍暫隱其惡存而勿論此告

涇川朱臧成樹齋甫謹白

來信照錄

久不晤　教言爲悵　親家翁非不知愛子也杳於少學問不明西人醫學之稱故幹臣小夫婦假　老親家害得養不成孩子門進進打小產乃翁艱不明害得本可望子而不能養子試問　老親家何以對七房之先人耶弟開小女得胎即嘆怨曰如不先服三四年藥凡萬萬不能生好孩子即不打小產也是生　不完全之小孩子　親家總不信弟言則有心貽害于幹臣一房耳丈人峯氣得不上門　公不配買醫生本閱耶何以杳苦悞信中國不明之醫生耶此乃　老親家太偏執之過也忝爲半父之岳老言之亦不爲過今致婿一書公可閱之飭父否一笑　幹婿如賠賢婿欲得多男必須服西人之辦毒藥凡須妻妾三人同服之缺一不可也又必服三四年之久方生下後子無毒否則不是打小產定然生下不完全之形容爲軟骨孩兒及缺唇羊癲瘋子此乃父母及祖父母之楊梅毒在血中傳下于後代也西人種牛痘者不敢用人身之葉亦是怕血中之梅毒或是小孩子父母有暗疾存在血中帶來可怕也凡小產之事多由梅毒在血中中國醫生只顧不發見於外面悞以爲好了却不知暗暗臟於血中者更利害也又生臨子讐子一切天生殘疾之人多半由血中帶有楊梅毒流傳必須過了三代方可免傳于子孫之身患爲卧丈　賢婿是我半子心中十分關變余因尊大人太固執不明西人格物全理反不信我言語數年以前已與令尊大人說了必不能生養成好好小孩子　令尊大人總不肯信禍之大者莫甚于絕嗣此乃　賢婿老年所恨恨者　尊大人乃不怕他年之抱恨爺娘試問要此銀錢好過他人何用耶　尊大人可偏問西人明醫理者方知我之言語不錯也此告　知具

覆條

示爲己知多是多非全無心肝之人不配管人家事也余亦不識此狂徒安此聞

婦科聖藥　續嗣降生丹

京都天寶齋○婦科種子仙丹○服後受胎極速○如不信者有法可試將素未生蛋之鷄飼以此丹半月後蛋自生矣虛言欺人罪我惟天

夫婦人固無不育之理不育者即有病也然病多起於月經月經不調即非受孕之兆氣血不和必致經候失常諸恙所以漸生也續嗣勢所難必也凡經水不調前後無常或腹痛蹩積或崩血過多或傷於七情致志墜情或感風寒致損營衛或體虛盜汗不止或血枯面黃肌瘦及白帶淋漓胸腹脹悶五臟虛損子宮寒冷動情即洩受而復出之症此皆虛血虧所致故種子之難所由來也此丹係葉真人所傳能調和婦人衝任之血平定肝鬱之氣去瘀生新開鬱解悶煖宮止帶聚精壯血固本調經却病壯體之功凡婦人望子者苟能連服一月中途不間斷無不應手而得素未生育之婦服後一舉成孕晚年經斷血枯常服且能育子既孕服此產必雙胎真靈科聖藥種子仙丹也每料一斤價洋八元半料四元閨女孀婦服此恐產無父軟骨之子切忌切忌幸勿輕視○另有參茸海狗腎扶陽種子衍慶丸專治男子陽痿精衰服則立見奇功雙料每兩洋兩元單料一元○真烏骨鷄白鳳丸每洋五粒○遠埠函購托郵政局最妥信局屢次作弊鋪設上海二馬路中市西鼎新里石庫門內交易京都天寶齋啓

漢冶萍填發新股票第一次清單

○聽記遇順堂余記奏記德泰順泰和泰正泰亨泰豚記萬和堂志記元記乾泰貞吉記怡記北善堂開記嘉祉履德堂貞記游記聯記鑾記清記瑞記錫記貝記陳秉記騰記許記龍記經記鐘記櫂記虎記唐記能記熙春堂志記裕記延記蘇記森記鑑秋堂進伯堂王祥姑添粧記鉄記銑記鈞記錸記錫記鐵記鍛記銖記鑑記銓記等各洋一千元○進記合順巧記眞修堂趙記守經堂閒記機記進德堂禮記謝寶記刁記佩記建記儀麟堂周記尤記葉記李厚記賴記種德堂珏記錄記欽記炳記松鈞記輔記費記樞記榮華堂朱壽記趙記慶祺堂黃記沈記廉記孝友堂況記鑄德堂疊修堂鈿記萬藥堂富潤記俞階記等各洋二千元○徐傳記金善記毛桂記莫記顧繁記薰記汪嘉記何佩穗堂蘭記策記金香記金近記金東記金根記金眞記金明記金廣記金方記金德記彰記金端記金孝記金愈記金佳記金心記金南記金遵記金守記金運記金蕃記金福記金祿記金壽記金喜記金元記金亨記金利記金貞記金仁記金義記金禮記金智記等各洋二千五百元○楊記沂記姚福記焦記翼經記鴻記膂雲室張恆記黎記俞記棠記方記圭伯記鑑記許記朱記徐記王記斯記敬業堂林杜氏等各洋一千五百元○養素軒春日軒蘭記致記廷記奇記成記慶記金裕卿等各洋五百元○張瑞生陶惺記張善記郁季平玉記等各洋五十元○進修堂王費慶記誠德堂鼎興堂本寧堂賜福堂翰馨堂喜記等各洋一百元○盛勤伯慶記等各洋一百五十元金世忠孝堂葉春賁等各洋三百元徐烜記徐渾記等各洋四千元松壽堂洋五千元韋軒記洋一千零五十元富春書屋洋八百元陰記洋五百五十元袁雙玉堂洋一萬四千元林加緻堂洋一千三百元沈敬業堂洋二百五十元明德堂洋二百元○以上共計洋三十二萬零一百元合六千四百零二股

不論何種癲皆能治愈

廣東彭壽堂得獨眞正馬寶能治文武癲狂神效非常不可不試○近來僞貨甚多購者認明地址牌號庶免魚目混珠

狂癲一症多因邪思妄想憂鬱驚恐或痰迷心竅所致時而登高涉水時而喜笑怨詈甚或殺人縱火不避親疏一經患此性命攸關向來中外各醫均無善治之法茲本堂不惜重資覓得眞正馬寶一顆計重四兩有奇形似鷄卵晶瑩奪目剖之層層有螺紋性和而微甘能入心肝脾肺腎五經治百藥罔効羣醫束手諸症無不應效如神而治一切文武癲狂尤有藥到病除起死回生之功試過者莫不嘖嘖稱羨嘆爲不世出之至寶總之不試則已試則無論何種癲狂定可立服立愈重者錢餘斷根輕者數分全愈永不再發惟得此匪易故不輕割愛今由作僞日多而僞藥實無功効爲此不忍坐視按本發兌以除痴癲之苦所存無幾遲恐無以應命每分二元每錢十八元遠埠託滬友代辦或郵政局滙銀函購最妥原局回件無悞　廣東彭壽堂舖分盤上海棋盤街朝西門面

中國商務輪船公司開辦大信銀行截收股銀公啓

公啓者本公司去年由粵省七十二行商聯合本省外省外洋百餘埠華商同人稟奉　督憲立案出示集股一千萬元每股五元一次交足辦銀行輪舶工場藏椗互相爲用以興大利現在中外各埠踴躍認股將滿千萬經衆議決從速開辦銀行遵照度支部奏定銀行則例辦理存欵貸欵貼現按揭滙兌發行銀票存放工商手作婦女一元以上零星銀兩生息以益大衆定名中國商務大信銀行現已買受省城十三行洋行會館全間及附近各舖屋改建洋樓設立總銀行省城總行事務由七十二行永遠輪流担任辦理其中外各埠及各府州縣次第皆設分行以期利便經訂定章程稟請　勸業道詳請　督憲咨　部註冊截股開辦所有本公司股銀定期宣統元年閏二月一律截收先發收條截收後即定期發出股票摺由各埠代收股銀處滙收條爲轉換此佈○代收股銀處

上海　廣肇公所　譚同興　安和祥　廣利和　綸泰祥　廣順成　孫菊軒　鎮江　廣東會館　乾和

德泰士號　鴻泰號　廣捷茂　廣馥隆　業安隆　蕪湖　廣發會館　元昌米號　協豐米號　隆泰昌　利源長　振成米號　潮豐米號　永昌泰　元昌興　順泰成　東安成

九江　嶺南會館　寶成士號　玉成士號　協順士號　漢口　嶺南會館　熙泰昌　永貞祥　厚生祥　大德生　億茂祥　人和軒　廣恆信　南北洋各埠代理甚繁未能盡錄另由

粵總公司接洽

THE I. C. S. CAN TEACH YOU BY MAIL

You can prepare at home, at small cost, for any position in the following list at a good salary. Write to me NOW and tell me what position you want to prepare for and I will explain how the INTERNATIONAL CORRESPONDENCE SCHOOLS method can help YOU.

Electrical Engineering
Civil Engineering
Commercial Law
Navigation
Illustrating
Chemistry
Railroad Construction
Mining Engineering
Textile Manufacture
Electric Lighting
Architecture
Surveying
Mechanical Engineering
Mechanical Drawing
Marine Engineering
Bookkeeping
Stenography
Teaching

You are invited to call or write for full particulars.

Address:
CHINA AGENCY, I. C. S.
OFFICE NO. 1,
11c NANKING ROAD
SHANGHAI

甲130

世包公司廣告

本公司開設西華德路第A字四十一號門牌出賣造屋所用之花石及各種各色各樣大理石本公司所售之石光滑精細莫與此倫此為第一次運至中國從未見過如有欲購此石者本公司當派人至造屋處豎觀裝配另有舖地花瓦片並可砌于墻壁及洋臺等處砌成後天然無縫此種花瓦片各色各樣俱備又有人工所製之大理石可以製成墻壁及柱予現已各國通行此項大理石光滑異常花色極多又有一物擇名司篇谷房屋裏外均可敷設性甚堅四耐入用者甚多又有各色花玻璃片裝於窯格上或用銅或用鉛鑲牢悉聽貸便包可裝好又有舖樓面及各稱器具之大理石片大小各式俱全賜顧者請至本公司面議可也

甲132

祥成洋行告白

啓者本行開設在上海泗涇路第五號門牌今有茄甌油所製之洗衣肥皂臺扭出售此項肥皂裝於花鼓桶內如購者請至本行接洽可也

甲110

（廣東彭壽堂聲明假冒）

真一分時止血 止痛玉樹神油

本堂秘製玉樹神油其奏效之神速無出其右專治牙痛頭痛肚痛腰痛心胃氣痛風濕骨節諸般酸痛立見奇功而治求火滾油燙傷刀槍跌打損傷尤有藥到病除起死回生之功每晨擦眼少許能治瘴痧喉症癰疾傷寒及暈船嘔吐不服水土諸患治愈疑難怪症數以萬計衛生者預置一瓶勝延良醫在家近有奸人用薄荷樟腦等油冒充此油到處混售然偽油色綠性烈不能內服真油性和易服色黃而香較之自分真偽大瓶一元小瓶五角

上海棋盤街廣東彭壽堂啓

乙1951

西門子公司廣告

本公司設在九江路第十六號專辦各種電氣機器如引擎鍋爐電機電箱電扇等物無不齊全不能備述如有興造電氣廠者其所用各種機器本公司可以全行包辦賜顧諸君請駕臨面商可也

甲145

頂上美紙香烟

甲135

保家行廣告

啓者本行專保洋面水險創設最久所保之險如有不測無不立時賠償保費亦較他行公道如貴客商欲保水險者請至上海黃浦灘二馬路轉角第十六號向本行帳房羅君接洽可也

大班蜜司雪姆司啓

甲133

三井洋行

經理

明治火險　東京水險　日本火險　共同火險

茲者本行經理明治火險東京水險日本火險各公司數十餘年辦理安協賠欽迅速中外紳商深所共知餘不再贊今有共同火險公司已歸本行經理專保南北市房廠棧其價格外公道諸公光顧請臨四馬路北四川路口四十九號門牌本帳房面議可也

三井洋行特白

乙283

亞西亞火油公司廣告

本公司由今年起自行發售素所著名之價帽十字甬牌火油該油已久蒙賜顧諸君所稱許近又續運向日最驗名之鐵錨老牌火油來華此油體貨之佳早已膾炙人口為紳商所信用是以滑路極其暢旺運來本公司所售各牌火油又經油廢新發明特別改其使畫舊盡美其光明務更依于昔諒己在賜圖舊君洞悉之中本公司在大馬路所設燈店懸點之燈光耀四射普及街衢黑夜亦同白齎經過之人無不興口同讚且所贊之燈定價極廉綠本公司為推廣火油滑路起見照來價售出並不圖利也

甲152

杜發　改良妙劑

本藥房開設以來已有年矣自運各國名廠道地藥材謹遵英國欽定良方虔製修合各種靈驗藥水酒露丸散膏丹無不實事求是精益求精今本藥房不惜辛力用特別之法配製各種應時要藥專做批發以廣招徠名目開列於下〇潤肺杏仁露大五角小三角〇肥兒疳積糖〇香甜攻瑰露洋五角〇五疳積虫片〇疳積實塔餅〇應玉樹神油〇各種靈驗藥水丸萬丹零還無不格外克己承蒙賜顧須請認明上海三馬路東鼎新里內華美新記藥房批發所

乙880

保平水險有限公司

本公司首董按察司蓬白斯總局開在英京倫敦來往銀行係英國大銀行上海開設分行辦理水險事宜在四川路四十八號門牌四馬路轉角賜顧者請至本行當可經速承辦特此廣告

本公司經理人斯登敢

101

包治耳聾

耳聾皆因竅不 通余獨得秘方 鳴耳寶丹無論 遠年近日用寶 丹入耳即能聞 竅聽耳治愈者 千餘八耳濟世 之賓耳聾者請 來試之每瓶洋 廿元小瓶洋四 元一服二元寓 四馬路清蓮閣 周觀文啓

900

上海老德記大藥房

時令要需

玫瑰香蜜水 洋蜜糖滋 百補實邦 補生牛肉汁 補鐵質酒 潰已濟藥 嗽水神效 精本藥房 惜工本精益 藥其餘名目 及細載備蒙 賜顧諸移玉 大馬路便是

潤脂 肌蜜膏 香水 膏白 凍瘡未 靈應咳 咳咳諧 所製不 求精之 繁多不 紳尚 英界

甲123

密采里大菜館

小店大菜久蒙仕商貲 成光顧盛敞情隆茲將 大菜間放大裝以各留 風扇異樓電光地位清 潔服侍周到若盾暑天 一登斯地殊覺心曠神 怡所備大菜潔孕味美 與衛生大有益處請 諸君賜顧當試為衛 半時小食每客一元二 角午晚大菜每客一元 五角

密采里公司

甲131

美綸洋行廣告

本行新到黑牛牌牛奶上好牛皮膠等貨貴商購辦格外克已請移玉海關後面本行雜貨帳房面議可也

乙565

包治半身不遂三日下地行走

臌脹立愈

祖傳奇方包治氣水五臌水臌腹大五絕危險大症西法神靈中國靈丹一服立全價洋二元太醫院周觀文四馬路清蓮閣

乙820

申報第叁張

宣統元年二月廿一日共四張

西歷一千九百九年三月十二號禮拜五

凡購此藥務須認明崔氏瓣香廬牌號附近假冒須在根德里方是的眞切切小心○附送奇藥包治陽痿神妙莫測比衆不同

參茸芝朮海狗腎汁壯陽廣嗣金丹

海上壯陽種子之藥在坑滿坑在谷滿谷所難得者王道而兼神驗也本廬自開設以來未敢出售此藥者因無盡善盡美之奇效良方故也去秋始於陳倚書家得此出神入化之秘方第藥本昂貴製煉不易故遲至今日始克告成先將老年陽痿少年精竭之人一一試驗無不回天再造健如龍虎乃敢出而問世蓋本廬之名譽關係甚大不得不愼重至再也此丹專治老年陽痿少年陰虛以及精竅不固見色流精未交先洩既交不久舉而不堅洩而不射或少年誤犯手淫或後天戕伐太過以致腰痠腿疼耳目昏眩神思恍惚身體委頓等症服之壯陽煖腎固精滋陰益命門之眞火療氣血之虛寒腎經既足諸恙悉平冬不畏冷夏不畏熱鬚髮轉黑視暗若明雖琴瑟屢調精神不倦神勇奮發曲盡歡娛且儘可保險身體轉弱爲强更有比衆不同者如諸君服無功效儘可將原藥退還情願原洋奉璧惟志在利濟無後之人不克廣登報章尚祈諒之每兩實洋二元每料一觔收工本洋二十八元雙料治老年久痿每盒洋五元

上海盆湯衖新橋南首朝西見洋貨號轉角約十餘家根德里翟氏瓣香廬藥室啓

Z 781

立愈耳聾天下第一奇方

天下馳名廣東陳恒德堂秘製奇效耳聾丸○不靈還洋○假冒甚多購者認明

耳聾一症皆因腎水下虧相火上炎或鬱火傷肝以致耳聾目昏視聽不靈總因心腎不交陰虧陽僭而其病原尤在氣虛血脈不能流通呼吸不能靈捷氣逆則虛火向上故有耳鳴耳聾耳脹耳痛言語不聞等症本堂存心利濟得祖傳奇方不惜工本秘製此丸專治一切耳內之症無論男女老少兩耳重聽雖二十年三十年老症服之立見奇功轉聾爲聰補眞陰生津液攝納浮陽降虛熱重者二大盒斷根輕者一大盒包愈妙在神清氣爽身强體健永無復聾之患眞治耳聾之天下第一奇藥也盡言欺人罪我惟天每大盒四元中盒二元小匣一元均無折扣○外埠願購者信力自給○分設上海英大馬路萬康醬園對門德仁里內石庫門廣東陳恒德堂謹白

Z 599

信義儲蓄銀行存欵簡章

本銀行實備股本一百二十萬元存欵利息格外克己均係月息凡無定期存欵月息三釐半○存三年月者月息四釐半○存半年者月息五釐○存一個者月息六釐○存二年者月息七釐○存三年者月息八釐本銀行另有儲蓄章程甚爲完美因限於篇幅不及備載望移玉鐵馬路橋天后宮對面本行取閱可也

Z 568

保命奇珍

廣東彭壽堂秘製百草熊油虎骨保命膏功大效速不論男女老少奇難怪症無不隨貼隨愈舟車營帶官禮更宜眞護身至寶也

此膏培元固本却病延年有洗心換骨之妙起死回生之功通廿四道血脈鎖卅六道骨節有病除病無病常貼丹田命門二穴能辟一切毒邪時疫登山行船無瘴嵐頭暈之患妙在香氣四射經月不散久貼百病消除冬日手足不冷夏月身體不熱男子鬚髮不白婦人能多生育功效奇捷百試百驗統治○遺精白濁○經期腹痛○赤白帶下○小腸疝氣○內外痔瘡○新舊瘡疾○咳嗽冷哮傷頭風痛○膨脹痞塊○左癱右瘓○手足麻木○筋骨疼痛○腰膝酸軟○心胃氣痛○肚腹飽脹○泄瀉痢疾等症均按穴道貼上即愈用法另詳仿單每對二張雙料四元單料二元四角可貼卅六日所費小而所保大請嘗試之

上海棋盤街廣東彭壽堂啓

Z 692

奏辦廣東全省籌餉彩票恒豐公司

閏二月十五開彩　頭彩二萬五千元

本公司前屆經辦多年誠信相孚久爲中外士商許可玆復集厚資奉　兩廣督憲批准承辦移咨各省及上海道憲一體通行在案每月開彩一次第四會設頭票一萬張每張價洋六元內八千張分爲十則每則售洋六角有一千張每張各分爲二十則每張售洋三角又一千張每張分爲四十則每則售洋一角半共大票一萬張其號碼係由第一千另另一號起至一萬一千號爲止以悅買主之意定於閏二月十五日在粤東省城西關北帝廟戲檯當衆開彩由大憲派員監督以示大公其額少而中彩多足飫獵彩諸君之雅興也　中彩紅票銀由廣東省城恒豐總公司兌交或由上海漢口廈門○各分售處憑本總公司印出對號單爲準本分局紅票概印騎縫圖記若無本分局圖記無從查對未便代收　恒豐公司駐滬分局寓老北門外新泰票行內謹啓

Z 543

沈製生髮膠神奇妙藥

人壽醫藥室主人餘年君台鑒敬啓者小妾年未三旬因爲瘵化小兒所苦幾凶半年入春以來雖己幸占勿藥然朝來攬鏡兩鬢烏雲日見散落回思昔日則不及麗華眉髮之人何前後之相懸若是也諸藥皆試正苦無効二月間有友人自滬旋里饋中適有貴藥室生髮膠一料急爲乞歸如法擦用現逾半載不惟不隨秋木之凋零而且生機蓬勃漸復舊觀雖曰友人之惠而　貴藥室靈膠之功不可忘也謹成俚句一章以表謝意○蕭蕭蓬鬢已多時○膏沐誰知此最宜○若比青齊阿井水○煎膠補血更神奇○戊申九月廿二日福建龍巖州城內張義成頓首拜謝　上海盆湯弄新橋南首北無錫路即北新街人壽醫藥室諸翁財安售價每瓶洋半元每料六瓶洋二元五角來函係用明信片原信留存案頭儘可取看又製咬髮鮮藥靈驗異常每瓶四角每洋三瓶

Z 731

有延壽廣嗣之奇功

大隆藥房秘製參茸芝朮海狗腎延壽丸方眞料足神效萬分故遠近試驗鳴謝之保證書案盈許尺足見其功力之大有口皆碑

本藥房獨得化學經驗良方不惜工本重用海狗腎大枝人參血片鹿茸黃山野朮天生靈芝爲君佐以各種滋補妙品熬膏去渣取其精液爲丸故藥少勝多丸小力大專治陽痿不舉精衰無子見色即洩未交先洩夢遺滑精耳鳴目花四肢無力面黃肌瘦諸虛百損五勞七傷等症其効如神最奇者久患陽痿之人一服此丸立能轉弱爲强精神百倍元陽壯健耐久不倦眞有出神入化之妙延壽廣嗣之功妙在藥性潤而不滯滋而不膩連服一月百病不生精髓充滿冬天手足不冷夏日身體不熱故常服補命門安五臟壯筋骨益氣血烏鬚黑髮轉老還童屢試屢驗百發百中眞水火既濟之良方却病延年種子之秘寶每瓶雙料二元每打十二瓶廿元單料減半如用雙料取效更速另有參茸芝朮海狗腎壯陽種子延壽酒大瓶四元小瓶二元功同丸而尤速如丸酒並用最妙

上海四馬路望平街口大隆藥房啓

Z 596

各省籌辦諮議局

專件

蘇省籌辦處訂定分配選舉議員詳章（續）

松江府應選出初選當選人一百五十八人以之除所屬八廳縣選舉人總數每八十六人得初選當選人一名

(子)川沙廳選舉人四百七十八人應選出初選當選人五名外餘零數四十五人
(丑)華亭縣選舉人一千二百八十一人應選出初選當選人十四名外餘零數七十七人
(寅)婁縣選舉人一千六百十二人應選出初選當選人十八名外餘零數六十四人
(卯)奉賢縣選舉人一千零九十八人應選出初選當選人十二名外餘零數五十八人
(辰)金山縣選舉人六百七十六人應選出初選當選人七名外餘零數七十四人
(巳)上海縣選舉人三千七百七十二人應選出初選當選人四十三名外餘零數七十四人
(午)南匯縣選舉人二千二百三十七人應選出初選當選人二十六名外餘零數一人
(未)青浦縣選舉人一千八百七十三人應選出初選當選人二十一名外餘零數六十九人

以上八廳縣計應選出初選當選人一百四十陸名尚不足應選額數四名照章應比較零數分歸華亭縣上海縣金山縣青浦縣各選出一名

常州府應選出初選當選人二百一十人以之除所屬八縣選舉人總數每九十人得初選當選人一名

(子)武進縣選舉人二千九百十六人應選出初選當選人三十二名外餘零數三十六人
(丑)陽湖縣選舉人二千五百三十二人應選出初選當選人二十八名外餘零數十二人
(寅)無錫縣選舉人二千六百二十九人應選出初選當選人二十九名外餘零數十九人
(卯)金匱縣選舉人二千七百六十五人應選出初選當選人三十名外餘零數六十五人
(辰)宜興縣選舉人二千零七十一人應選出初選當選人二十三名外餘零數一人
(巳)荊溪縣選舉人一千四百五十四人應選出初選當選人十六名外餘零數十四人
(午)江陰縣選舉人二千九百八十七人應選出初選當選人三十三名外餘零數十七人
(未)靖江縣選舉人一千七百四十四人應選出初選當選人十九名外餘零數三十四人

以上八縣計應選出初選當選人二百一十名適敷額數並無不足

鎮江府應選出初選當還人一百一十名以之除所屬五廳縣選舉人總數每九十二人得初選當選人一名

(子)太湖洲廳選舉人三百八十八人應選出初選當選人四名外餘零數二十八
(丑)丹徒縣選舉人二千六百十五人應選出初選當選人二十八名外餘零數三十九人
(寅)丹陽縣選舉人三千零八十五人應選出初選當選人三十三名外餘零數四十九人
(卯)金壇縣選舉人一千八百七十七人應選出初選當選人二十名外餘零數三十二人
(辰)溧陽縣選舉人二千一百六十三人應選出初選當選人二十三名外餘零數四十七人

以上五廳縣計應選出初選當選人一百零八名尚不足應選額數二名照章比較零數分歸丹陽縣溧陽縣各選出一名

太倉直隸州應選出初選當選人八十名以之除本州及所屬四縣選舉人總數每八十九人得初選當選人一名

(子)本州選舉人一千一百十八人應選出初選當選人十二名外餘零數五十七名
(丑)鎮洋縣選舉人八百十八人應選出初選當選人九名外餘零數十七人
(寅)崇明縣選舉人一千九百三十八人應選出初選當選人二十一名外餘零數六十九人
(卯)嘉定縣選舉人二千一百五十七人應選出初選當選人二十四名外餘零數二十一人
(辰)寶山縣選舉人一千一百二十五人應選出初選當選人十二名外餘零數五十七人

以上五州縣計應選出初選當選人七十八名尚不足應選額數二名照章比較零數分歸崇明縣寶山縣各選出一名

再京口駐防專額議員二名初選當選人應得二十名照章附於鎮江府復選丹徒縣初選理合聲明

江蘇寧屬籌辦處宣布選舉人名數

寧屬諮議局籌辦處前飭各府廳州縣限本月初五將調查初選人名尊冊一律申送到處現各府廳州縣已陸續送齊經籌辦處核定並將合選舉人資格者宣布如左

江寧府屬共二萬零八百二十五人上元得三千七百六十九人江寧得四千零五十七人句容得二千三百九十五人江浦得二千八百八十五人六合得二千四百六十九人高淳得二千一百人溧水得二千一百四十四人

揚州府屬共二萬五千四百零七人江都得四千六百四十五人甘泉得二千八百八十一人儀徵得三千零五十三人高郵得三千二百二十五人寶應得一千七百五十九人興化得二千七百八十七人東台得三千六百七十二人泰州得三千三百八十六人

淮安府屬共一萬七千六百七十二人山陽得三千零五十七人清河得二千八百零二人鹽城得三千二百十四人阜寧得三千零二十人桃源得二千零零六人安東得三千五百五十五人

徐州府屬共一萬零五百六十二人銅山得三千三百九十一人宿遷得三千零四十人睢寧得二千一百四十六人邳州得一千九百六十四人豐縣得二千六百人沛縣得二千一百八十二人蕭縣得三千零十人碭山得一千六百三十三人

通州屬共一萬零五百六十二人通州得四千零四十六人泰興得二千六百四十七人如皋得三千四百五十五人

海州屬共七千六百一十八人海州得二千八百廿人沭陽得三千七百六十三人贛榆得一千零二十七人海門廳二千二百二十九人

計寧屬四府二廳共有合資格者九萬四千八百五十七人

本埠新聞

華官經過租界之周折 ○公共工部局以向來中國大員抵滬經過租界應由華官先期知照以便派捕照料乃近來大員到滬並不一律照辦殊與定章不符爰特稟請領袖領事轉告華官以後如有大員來滬務須先期知照其護衛弁兵所携鎗械尤不得裝滿藥彈以防不測

華人訟案不便解廨 ○領袖領事以虧欠元源莊欵之邱潤初住居租界華官不應擅拘特於昨日照會滬道請照以原就被章程送交公共公堂訊斷蔡觀察以邱潤初係屬華人虧欠華人之欵自應歸縣訊辦且邱潤初非在租界拘拿所請解歸公堂訊斷一節實難允准業已照復領袖知照矣

禁止幼妓出入酒館戲園 ○公共租界工部局近據巡捕報稱中國酒館戲園近來多有年在十五歲以下之歌妓出入其中請於酒館等照會內加入禁條等語現工部局已議准照行矣

染司鬧事五誌　○本縣李大令批印花染坊行頭勞慶堂等續稟云查此案現奉道憲函諭以接法總領事來函以葉安隆等聚有華人二百餘名將新租界倪錫卿所開染坊打毁雜物店夥沈阿福被捆送縣請飭釋等因倪錫卿染坊既開設租界倘有爭執應稟明地方官聽候行文法租界讞員或會商領事查辦乃率聚衆逕向特釁逞凶殊爲不合飭即察辦等因來稟謂倪成發跌價招攬革除酒資各情果有其事爾等據實聲呈自可查明核辦乃既不先事妥商又不稟候核示遽爾逞凶毁物將幫夥孫祖富即沈阿福扭案並於租界地面糾衆滋事大干未便抑何不明事理乃爾現復聚集多人恃釁混鬧尤屬不法着即趕速解散回歸靜候辦理毋得故違干咎仍候道憲批示黏單附

四川採辦軍械　○製造局總辦張觀察近接四川總督來電飭向禮和逸信兩洋行代購九響毛瑟鎗一萬枝雙筒毛瑟鎗九千枝六響七響十響手鎗各五百枝藥彈數百萬顆以備要用等因現觀察已照數配齊發交駐滬四川轉運局裝載亮件洋行之某輪船赴川交納

札飭搜挖蝻子　○江督端午帥通飭各屬搜挖蝻子已紀前報茲本縣李大令業已奉到松府札文飭即遵照趕緊並將辦理情形隨時稟陳以便詳報

催交輪船舵工　○日商飛驛丸小輪觸沒拖船溺斃人命一案曾由江督札行滬道轉請日本領事轉交該輪舵工解送該縣訊辦在案茲聞蔡觀察查得此案釁事之由皆因飛驛丸小輪舵工駕駛不愼所致迄今多日尙未到案爰又照催日本總領事迅飭該輪速將舵工送交靑浦縣訊辦

謝券　○滬城體操會定於二十三日下午假大南門外沿城濠補習會操場行第一次畢業式昨承惠贈入場券十紙書此誌謝

城內

▲**疑團莫釋**　○一路巡局批胡耀康鄭錫爵等稟云查此案初由沈其昌控李高氏來案聲稱弟婦袁氏由弟其祥送交李高氏店內學習織車言明每月火食洋三元當交六個月十八元學滿一年爲度弟其祥因病回籍門旋即病故沈其昌以弟婦袁氏尙在滬城李高氏處學習理應回家守孝赶到上海尋弟婦回家詎李高氏不知去向徧查無蹤本年正月忽於城內路過李高氏向問弟婦所在李言語含糊其昌恐有別情因而扭案求究詰訊李高氏據稱請寬限三天去尋復詰以人在汝店何云去尋想有嫁賣情事復據稱實已嫁賣洋三百元其人一時交不到案等語因飭交官媒看管限三天交人過三日沈其昌又來稟催適値姚紳文楙來函夾有胡耀康保狀一紙求請交保當以此案情節較重且原告在此信催例應勒限嚴催安能交保回復姚紳去訖茲胡耀康又復添列鄭錫爵名代呈節略忽稱李高氏係受郁友卿之騙勾串販賣刁唆反害等語何以李高氏兩次堂供幷無一語及之而此等情詞均出自旁觀之口且李高氏人非草木何以甘受郁愚被控迭追亦無異詞顯見李高氏雖由郁某騙串自己亦有不可對人之處故祇懸緩期交案不敢飾詞狡辯本局憑供審斷以擅賣人妻飭押追交爲至當不易之理其中果有冤抑該氏何不據情呈訴本局亦可提集郁某據案究追誰是誰非必得水落石出何至今日猶復寂同寒蟬竟無不平之鳴惟旣據胡耀康代爲呈說仰即將所呈各節敘與李高氏赴縣照供或有分過之處本局亦即將此案原委幷摺函一倂送縣訊辦以昭覈實此批

▲**不可不防**　○肉莊主孫源來前日投縣稟稱現有業外之人招股派捐設立公所恐有擾害商民情事請爲查禁李大令諭候函致該業董事查明核奪

▲**未便交保**　○兇犯蔡福生之同黨顧阿小由縣收押在案昨由顧兄阿巧稟求交保大令以蔡福生尙未拿獲未便交保批斥不准

▲**旣會演說**　○前晚地方公益會開本年第六次常會由會員張蓉青演說九時散會

▲**道批二則**　○蕭邦泰稟批據稟尙係實在情形仰上海縣立即准如所請將該商移分南市商務分會公同料理以免久延仍即具復毋違　華勇吳兆龍示章等稟批前稟察係挾嫌未予准理今又以負緣請託等詞任意混瀆尤爲荒謬如果再敢嘗試定即拿懲不貸懍之特斥

▲**官專**　○卸辦巡警總局正俗課員錢荃忠昨日到道稟謝奉委調辦一路二區副巡官差　卸辦一路二區副巡官金鍾稟謝奉委調辦二路三區副巡官差

南市

▲**差役行竊**　○製造局軍火處總檢查張明府前日失去狐皮袍褂及某稽查之綢衣某差弁之銀表衣服等物後由明府查知係差役孫爾所爲尙有串通某小工竊去六響槍子數十顆情事立即交總管趙國安太守轉送高昌廟巡局提案訊實發押改過局二年

▲**攫取銅圓**　○浦東鄉婦楊王氏前日行至王家碼頭被流氓楊福軒等三人搶去銅元一百枚旋由巡士追獲楊及陳明才二人解至工程局判楊戒責二百五十下陳責二百下鎖示三天期滿再押十四天

▲**吞沒墊款**　○船戶周長貴等八人去臘承裝茂新麪粉公司之煤運往無錫旋裝麩皮回滬被配船之陳也富吞沒墊繳捐稅洋二百七十五元茲由周等控奉工程局提訊判著管押錢龍桂邀同北幫管幫張鳳泉理處

閘北

▲**洋棍宜懲**　○洋棍張連生拐竇姓婦沈楊氏之子得洋六十元前日被氏扭至三路一區控請追究未及審訊又有南翔鄉婦林吳氏投稱日前乘坐火車來滬被張連生誘至法界小客棧姦宿三夜繼又領至蟻媒倪陳氏家希圖賣入花烟間婦人知風逃出請究德正巡官以該洋棍不法已極判解一干人証一倂解送總局嚴行懲辦

▲**不知廉恥**　○潘顧氏將薛金生扭至三路一區控稱薛時至門前調戲不允復央蟻媒王張氏來家引誘被氏辱罵而去今薛復來尋釁搗毁什物請爲究辦訊之薛供詞狡賴判笞責二百板着具改過結交保開釋

▲**注意衛生**　○巡警總辦汪觀察查得三四兩路各局境內荒地上每有暴露屍棺穢氣四溢殊於衛生有礙特傳兩路正副巡官到局諭飭設法掩埋各巡官奉諭後即飭各圖地保赶即查明稟復核奪

▲**不肖之子**　○徐阿四私取其母衣服持至押店質錢巡士疑其行竊拘局訊究判責手心一百下斥釋衣交其母沈氏領回

新租界

▲**驅逐貨攤**　○新閘橋南售貨攤鱗次櫛比爲竊賊銷贓之處前日由捕頭特飭探捕一律驅除不准復設亦保護安寧之道也

英租界

▲**誰是股東**　○美商德泰洋行控元豐號股東錢仲揚等定貨不出昨由公廨會訊原告延律師到案請追錢等亦延律師到堂代辯均不認股東判交妥保候查明該號股東究均何人再行會訊核奪

▲**不認股東**　○顧仁寶等八人控東清輪船公司股東方光清羅子培張文治等串騙押櫃洋一千一百七十元昨由公廨復訊方延穆安素律師投稱方光清前在均康莊時與該公司往來被羅子培欠銀一千餘兩有帳爲憑方實非該公司股東請察王襄讞商之西官判羅張還押方帶回捕房准存洋一千二百元交保候下禮拜二再訊

▲**註銷訟案**　○英商振大洋行控郎長順違背合同昨由公廨會訊中西官以原告所控不實判令將案註銷

▲指提女子〇劉王氏控徐廣商居廣才張濮氏等拐賣伊女二姑娘一案昨由公堂復訊判徐等還押一面飭探帶同張濮氏赴寧波指提氏女到案訊核

▲供詞各執〇葉裕立裕兩錢莊延担文律師控烈律師及高易律師至英臬司署控告辯泰木行西人不理已故買辦鄔阿木往來銀兩一案前昨兩日由英臬司傳訊原告律師稱辯泰虧欠立裕銀五萬餘兩葉裕銀三萬兩請追被告延哈華托律師投稱該莊與已故買辦鄔阿木來往被告並不知情英臬司以兩造供詞各執判各退去候再復訊

▲照會無效〇徐桂生將已廢烟間照會特為護符至靜安寺附近私售煙吃茲為捕房查悉昨飭包探將徐傳至公堂訊明屬實判徐罰洋二十五元充公廢照吊銷

▲茶館售烟〇虹口陸湖山茶館內私售煙吃由捕查獲昨晨將陸傳至公堂請究判罰洋五元充公烟具銷毀

▲玩視禁令〇姚茂榮在虹口天潼路開設烟間已奉禁閉詎仍違章私售茲為捕房查悉飭探將姚傳至公堂請為究辦判押捕房兩禮拜烟具銷毀

▲盜匪歸案〇盜匪朱阿四王阿海毛阿生高桂生汪德順等五人昨由公堂提案復訊判一併交與慈谿縣來差帶回歸案訊辦

▲傭婦行竊〇楊陳氏控傭婦張王氏竊取衣箱等情由探將氏拿獲解廨請究判押候下禮拜二核辦

▲人証未齊〇張月泉竊取信昌隆票洋一千二百元現洋二百元寄於松江路搗婦張王氏花烟間內由探將張及該婦一併查獲解案公堂收押在案昨日復訊判仍分別還押候提齊人証再訊

▲行竊珠飾〇陳阿金行竊萃源提莊珠飾等物售於城內萬源祥珠寶店另有銀表等物寄於徐王氏家昨由包探將陳及氏一併查獲解廨判分別還押候吊齊贓物再訊

▲限期交人〇阮洪生控張阿福張陳氏串拐伊妻李氏一案昨由公堂復訊中西官以張阿福保出不到判限張之保人許二王阿三於兩禮拜內交人張陳氏還押候移提人証再訊

美租界

▲馬車肇禍〇和商利濟公司總理西人奎因之妻前日下午乘坐馬車行經蘇州路馬忽溜韁該西婦及馬夫均跌出受傷並碰壞郵政局之送信馬車嗣由巡捕將該馬車追獲帶入捕房受傷人則由行路西人送往公濟醫院醫治

▲汽車互撞〇一百八十九號汽車昨日駛至百老匯路撞壞廿五號汽車由捕回稟捕頭請為核辦

▲電車傷人〇前日下午有陸子某由行經百老匯路被四十七號電車碰倒跌傷由捕車送同仁醫院醫治

▲西人罰洋〇某西人迭次因醉肇禍前晚復在馬路毆擊行人由捕拘送該管領事署罰洋十元以儆

▲拐犯瘐斃〇張禮卿因犯拐案拘押西牢昨忽病故由管獄人通知捕房飭保收殮

▲搜查証據〇法界包探田雙喜前日帶同拐犯王恒坤王陳氏至美捕房稟請協派美探至靶子路該犯住處搜查証據捕頭准之

法租界

▲冒認代筆〇姚談氏控王茂興不還嗣父借洋四百元一案迭經公堂傳訊判令原告邀到代筆人質訊在案前日原告邀李志章投廨稱王借姚氏之款所立借據確是小的所寫惟當時如何交接並不預聞記得此事在光緒二十八年份王至小的所開之茶葉店內再三商懇始允與之代筆求鑒司馬察閱借據代筆乃是吳樊成並無李志章字樣顯見所供不實判一併退去不理

▲失火罰鍰〇洋行街同元昌失慎後曾由公堂將該行東夥潘寶甫茅鶴紅等傳案判候查辦在案昨又傳訊中西官以該行既已失愼不應不報捕房判罰銀一百兩以儆違章並查該行保有險銀二萬四千五百兩照章應罰一成今姑從寬減罰銀一千兩了案

▲拐賣小孩〇張陸氏家於本月初九日失去男孩一口前日訪知係被俞將氏王朱氏等串同崇明阿福拐賣於虹口粵人王姓家時即投報捕房將兩氏拘獲解廨請訊判一併還押候提阿福到案再訊

▲被控禁嬲〇侯慶齋因誆騙利喊洋行鑽戒由廨判令押交後旋有老婦王氏投案附追欠款均經前報詳前日又有魏生立控追欠銀由司馬以魏王等已呈在公共公堂呈控仿送英廨訊理

▲越墻行竊〇陳仁林前日越墻躍入某姓作場內行竊板木材料當被監工人沈祥興拘獲送至捕房解廨請究判押捕房兩禮拜

❋國外新聞❋

駐日德使定期回國　〇十九日東京電云德國駐日大使史男爵於今晨陛辭日皇回國休假現已定期本月二十七日啟程由西伯利亞鐵路遄回約本年秋季回任

日本紀念奉天戰役　〇十九日東京電云東京並其他各處皆於今日歡慶奉天戰役紀念

比員殘暴受罪　〇十九日倫敦電云比國陸軍中尉阿洛爾特因在孔戈犯有殘暴之罪現已判罰監禁十二年衆作苦工

法國議院近事　〇十九日倫敦電云法國議院已將徵收進款稅議案採納

大西洋航業之競爭　〇十九日倫敦電云亨寶美汽船公司宣報本年停止發息據該公司經理聲稱入款減落之原由因羅西台利亞及瑪台利亞兩郵船駛行速率超勝之故

斐洲德國叛兵定罪　〇十九日倫敦電云上年西十二月間斐洲南阿爾其利亞有德國騎兵五十人攔阻火車其首領四人已拿獲定罪監禁十年至二十年不等並罰作苦工餘犯監禁兩年或五年

美國近事彙誌　〇十九日華盛頓電云美國國務部副大臣培肯君有簡羅馬大使之望　米蘇里省高等裁判所已判決火車費如有徵收二分一里者查出後即將充公　塔孚脫總統擬於本年夏季遊歷各省演說國政　塔總統現與開洛議長及其黨與殊爲聯絡畫擬安導改修稅則議案之施行也　國會部專員關於提議稅則各款咸守秘密

近東大變局彙誌　〇十九日倫敦電云英外務部大臣葛雷答人問巴爾幹大局問題其言曰各國近來公牘旁午均期能和平調停此事惟目下交涉尚無端倪故不能預言何時始可召集大會也　十九日柏林電云土爾其政府現恐塞爾維亞與芒替尼格洛合兵襲擊洛維排鬧因奧國占據巴斯利亞與赫在戈維拉後即將該處駐兵撤退故也

日親王游歷近東　〇二十日倫敦電云日本閑院宮親王近在布勒嘎利亞閱看布國軍營現已行抵土京君士坦丁

日美邦交鞏固　〇二十日倫敦電云美總統塔孚脫近覆明治天皇賀電文中許以竭力維持日美邦交

英兵部購買飛船　〇二十日倫敦電云倫敦每日郵報載稱英國兵部已決議撥款購買拉愛脫所製之飛船一艘英皇將於星期五日赴浦時閱看拉愛脫駕船飛行

崔氏蓍廬藥室在上海盆湯弄新橋南堍朝西見洋貨號轉灣約十餘家根德里內　每瓶洋兩元○附近假冒格外小心認明根德里方是的眞

遺精不遺　心感　謝謝

○余生平不喜服藥尤不喜服上藥房之藥故余患遺精之症已近十載未嘗服藥迺因年屆大衍精神念衰腰酸神思恍惚尤甚
○交郎鴻目晴耳鳴不得已乃延名醫診治不意服藥千劑功效茫然於是任其自然不敢再服藥料精神念衰日間亦遺引鏡自照精神萎頓
○如案色因友人送來盛稱上海蓍廬藥室所製媧皇補天丹治推治遺泄之神品遂亦服此而愈乃即由郵局匯洋兩元姑且一試
○一瓶服後雖遺泄果愈然行房仍未能堅久乃再購半料約服一月竟然飯食皆增精力強壯一切腰酸耳鳴等症從此皆愈始信精血
○充足則百病自痊其樂融融拙荆已年將不惑於三月間忽懷六甲雖瑶瓦未知然瑟琴克調該藥室之補天丹不愧名副其實又內表
弟馮端伯遺證亦由余告渠服此今亦全愈矣此丹治遺精之效驗實有中流砥柱之功心感之餘謹登報奉揚以酬　濟世婆心　烏程城中呂鏡明謹啓附近假冒小心小心

一豐銀行告白

啓者本行足資本洋一千五百萬元公積英金鎊洋一千五百萬元又銀洋一千四百五十萬元共合洋二千九百五十萬元另議定備用股本洋一千五百萬元總行開設在香港分行在倫敦廈門暹邏帶惟亞孟買加拉吉打古達北福州德國漢口神戶長崎蘇陸伊維法國呂宋紐約檳榔嶼貢西貢舊金山新加坡蘇拉巴亞天津北京橫濱其上海行與各商往來暫存本行之銀每日結者其息長年二厘存至二十萬兩爲止存一年者其息照長年四厘算存六個月者其息照長年三厘半算存三個月者其息照長年二厘半算凡現下所執五厘息一年期存欵滿期轉新單仍照五厘息算代付本埠匯票並辦理銀行一切應辦事宜匯票可以匯至倫敦歐洲印度舊金山美國中國東洋等處大通商碼頭特此佈聞

宣統一年二月初四日

上海奧商寶興洋行聲明

啓者敝行舊洋東及買辦業經分手英三月份一號起今歸新洋東接盤致請申滑孚爲買辦辦理各事無不妥洽敝行經理各國諸大名廠專做足頭五金雜貨及紙頭等類皆自直達該廠並無轉手現備新到貨樣子甚多不及載倘蒙賜顧格外克己以廣招徠無不周到小行在法租界三洋涇橋五十四號內便是　愛拿慰制上海總經理梅汴史告白

包醫毒門永不再發

廣東彭壽堂獨秘眞方珠珀犀牛黃八寶化毒丹專治外症限日全愈較市上所售毒門丹丸不啻功勝百倍一試立分眞僞

本堂始創眞正犀黃八寶化毒丹數歷世代專治男婦楊梅結毒下疳破皮陰戶腫爛橫痃魚口五淋白濁廣瘡惡核久年爛腳癰疽發背小兒胎毒疔瘡乳巖一切無名腫毒服之立時還身積毒上則由毛孔拔出下則從大小便洩盡輕者四日全愈重者七日包好無論新久外症均可立服立效永不再發歷年得此回生者不可勝計均有謝函證書姓氏里居可查倘從前誤服庸醫丹丸收毒入骨以致愈而又發潰爛不堪者速將此丹服下能使骨節餘毒搜除淨盡最奇者愈後非但不發且身強骨堅照常生育保無後患詎無恥奸徒以此丸靈效異常遠近信服售每兩價數角或一元不等賦性漁利毫無實效試問既有珠黃貴品豈能減價售是其假冒混充尙何待言本堂爲濟人起見直破其奸凡服別家丹丸不靈者請來一試包可沉疴立起丹內如驗無珍珠琥珀牛黃熊膽等貴粉及服無功效者加倍還銀以示勿欺大瓶四元小瓶二元雙料加倍取效更速○犀黃解毒癖痃膏專治魚口便毒小腹兩旁生核堅硬作痛及瘰癧等症用之未破即消已破即合每張一元○生肌痛下疳散專治下疳腫痛陽爛成筋上下一切瘡毒搽之立愈兼內服八寶化毒丹可包永遠不發每瓶雙料二元單料一元以上各藥功力之大除病之速絕非有名無實以假混眞可比　諸君賜顧認明上海棋盤街廣東彭壽堂寶內縣上海縣告示爲記

乙2913

敬告商界勿受人欺

僕向在吉安開設永豐厚錢號因司事人辦理不善以致虧累鉅項其中尤以江西厚生公司謊稱爲最鉅該公司開辦之初僕本不欲入股嗣因總理人蕭覽丞之弟名賓丞者甘言巧語再四相勸僕以事屬維新爲地方開通風氣起見且係有限公司始勉認股銀一萬兩詎料蕭某竟懷私心竟向永豐厚各分莊賒借中途續扯去銀九萬餘兩及營業費催其歸還一味支吾至今未取十分之一而永豐厚所該人上之欵刻不能緩祇得商諸人如期清還現在永豐厚決意收手並不欠人分文

已將申漢及江西省分莊各圖記全行撤銷

停止交易專一收場恐各司事復行詐僞或仍假永豐厚牌號在外招搖新各商業家

各自詳愼幸弗受其欺騙

倘此後有永豐厚支借票據僕

一概不能承認

特此聲明　江西泰和蕭靈敬告白

乙576

京都天寶齋人參鹿茸海狗腎扶陽種子衍慶丸

天下馳名○種子仙丹○靈驗無敵○舖在上海二馬路中市西鼎新里內交易○若服他家藥不靈請來一試虛言欺人罪我惟天

本草云海狗腎一名膃肭臍其性大爲扶陽養腎養精堅固一切諸虛百損五勞七傷夢遺滑精腰酸骨痛四肢乏力服則立驗本齋獨秘眞方用眞正吉林老山人參關東鹿茸海狗腎並各種補貴品上藥君臣佐使相配製成丸藥性和平不燥不熱四時可

子功治男子陽痿不舉舉而不固既舉未久或精清如水精冷如冰或采交精先洩洩而不射雖年輕損傷體弱之人服之轉弱爲強白髮老翁久服湯足宛如幼年藍田種玉左券可操扶陽

服効驗神速此乃本齋獨得秘寶非他家大言欺人毫無實際可比常服補命門益丹田開胃健脾活絡壯筋培元固本養精烏鬚黑髮轉老還童却病延年多子多壽此丸扶陽種子固十分靈

驗敢稱第一絕非虛誇口矣每料雙料二十兩洋三十六元每兩二元單料減半○另有始創秘製鹿茸海狗腎壯陽補身種子衍慶酒大瓶四元中瓶二元功効同上此酒如購十瓶照市九扣

○壯陽猛腎種子膏每張一元○扶陽第一海狗腎每條洋十元功勝鹿茸十倍遠近函購託郵政局最妥信局愼防作弊○上海二馬路西鼎新里天寶齋

乙2598

囍慶家鑒

獨影戲者亦游嬉中一也然最能開民智通風氣因現身說法栩栩如生也鄙人不厭精詳悉心考究海上不乏之同志如開

綉金滿堂富貴幕幃

最合華人性格開演時捲起休息依然放下想諸君無不拍手贊成也如蒙相邀隔日預定請向上海縣西

喜慶諸筵

鄙人備有靈巧機器可以到府開演一切新片皆能感動人心然影戲全賴電光亦須白布最宜然喜慶諸事頗爲反對鄙人有感于斯特別改良

紅緞

備面議或向萬稱碼頭得月樓交接亦可價目格外克己奉送

戈宅

演汁操以副盛意爾　幻仙集影戲公司廣告

乙2914

專治哮喘氣急百試百驗

上海棋盤街廣東彭壽堂獨秘哮喘氣急斷根丹功力神速立可當場試驗治愈者不下千萬人○立止哮喘洋金花每盒一角雙料二角

哮喘氣急方藥不知凡幾首雖皆自詡神妙然欲二粒服下立見奇功一瓶服完永不再發者不特絕未之見且絕未之聞本主人煞費苦心覓得一秘方大効眞方秘製哮喘氣急斷根靈丹不論新久痰喘氣促而逆氣衝搶久咳不愈痰塞肺喉臨咳處汗或豫失音吸煙人大便秘結等癆症只須此丹二粒服下立刻氣平喘止痰消咳定胸膈寬暢其患若失一切頑痰悉從大便洩盡是以永無哮喘痰咳等患輕者一瓶全愈重者三瓶斷根因此丸純是貴品煉成故能以少勝多以奇制勝較尋常方藥大不相同凡醫藥方藥不能見効及服各種藥水時愈時發者請來一試無不斷絕根株眞百發百中之仙品也每瓶一元每料六瓶五元小瓶六角順氣化痰丸大瓶一元小瓶二角半廣東彭壽堂舖分上海棋盤街內縣上海縣禁止假冒告示爲記切勿誤購

乙2575

陶正昌磁號廣告

本號在申二十餘年專做門莊批發自去秋遷至南市不料於本月廿三晚鄰居失火池魚被殃所有往來信件批發交易一槪至稱美里本棧房接洽一切照常門莊暫停俟原處造屋工竣再行擇吉開張北市門莊分設在四馬路品物陳列所惟設所進門側應購票如惠顧購物滿洋一元本分號特送門票一紙定價公道劃一不二特此聲明

俄商易商公司文案張彤伯君鑒

閣下自正月初五日據云因事回蘇約二三天即返直至今日迄乏音耗敝處派人至蘇府上查訪據貴仝居馬君答稱今年未曾到府未知台端何往殊不索解然將十二歲令郎拋在敝處終非了局倘閣下另有高就亦應將敝處經手各事交代幷將令郎領去方爲正辦務盼閣下見報速來料理是禱

本公司駐滬辦事處謹啓

北京自來水公司提前付給官利廣告

啓本公司定章二月會議三月付利原爲年終結帳贏餘紅利諸待核算現在創始工程正在開辦股東會尚未成立且未開市售水並無紅利可結現蒙直隸督憲按照奏案辭撥官款保息以昭大信業已如數撥到爰將各股東自交股之次日截至光緒三十四年年底所有應得八厘官利提前付給茲特與天津銀號商定代付官利辦法凡各股東有願在京城取息者不論當之係在本公司交股或在外埠交股均可到東安門外天津銀號照付其有願在外埠原交股處取息者聽惟此埠股東或願改赴彼埠取息者須預先一個月到原埠掛號聲明以便知會所指保處屆期照付免致不能接洽現定京城自正月十六日起外埠自二月初一日起請各股東攜帶息單分別到該各處支取息銀特此廣告

天津銀號住址　北京東安門外　天津北馬路　保定北大街　上海北市猪馬路興盛棧內　漢口永寧巷上首　張家口下堡大新店內　唐山大街路南　初

真正立止遺精第一良方

廣東彭壽堂○包愈遺精○立服立止○屢試屢驗○活人無算○舖分上海棋盤街交易經售韋廉士醫生紅色補丸

光妙每對一元二角○金鎖固精丸每兩三角每匣四兩一元治遺精久白濁

市上遺精諸藥絕少見效如欲一料服完即可全愈再服一料永不再遺者惟本堂所製陰陽八卦丹能如此靈驗此丹功用專補腎佐以固精益髓清心止夢安神利水之品使心腎兩交自然魂夢安而精竅固不論新舊遺精有夢無夢服後其精立止永不再洩誠有水火既濟之功陰陽相生之義服久腎關強健可以一索得男此無他精髓充盈故也惟此種良方四海之內只本堂一家獨製服者念之每料四元中盒二元小盒一元外貼固精封髓立效賜顧認明棋盤街廣東彭壽堂內懸上海縣禁止假冒告示爲記

上洋新開衛生堂藥酒棧

竊維吾業藥酒銷行頗盛而各處來購者愈覺繁多惟虎骨木瓜法製茄皮爲尤甚爰以行旅便利飲者有益每有不能加重藥味如法泡製有碍衛生本主人有鑒如斯是以不惜工本揀選上等道地藥材眞正牛莊高粱悉心淨手遵古督製以願我主之心酒到病除以持本堂之名價廉物美飲者歡心先行減定價目首先揚名非徒利者可比或發格外克己▲計開價目

虎骨木瓜酒大瓶大洋一角　五茄皮藥酒大瓶大洋一角　史國公藥酒大瓶大洋一角二分　養血愈風酒大瓶大洋一角五分　百益長春酒大瓶大洋一角六分　白玫瑰露酒大瓶大洋一角六分　各色藥酒繁多不及細載　開設在上洋盆湯弄新橋南堍便是

招拿駱犯賞格

即**駱再祥**於正月廿五夜行刺又新紗廠總辦當時逃逸之兇犯年五十歲左右係貴州人能操湖北安徽口音身材中矮而稍肥面色黃黑無鬚有鬍子根**禿頂小辮大眼近視黃眼珠光短且直尖嘴唇**兩足微帶八字式平常行路兩足膨開**極似上過脚鐐**臨逃時身穿舊藍灰色素洋縐綿袍虎黃色腰帶帶鬚已斷係用白棉綫聯接未穿馬掛頭帶紅結元緞小帽脚穿黑絨棉鞋鞋頭兩面有黑布補洞元色斜紋布破棉襪脚管已有補洞前曾縣賞洋五百元至今未能緝獲深恐日久遠颺特再登報加賞如有人能於**半月內緝獲送到者賞洋二千元一月內**緝獲者**賞洋一千元**再**外埠**及**內地**各處如有與上開**面貌相符**衣服或已更換在正月廿五後所見者即請**函電**上海楊樹浦八十七號又新紗廠收當劄派眼綫星夜來前帶同指認如確係正兇亦照**一千元酬賞**或恐招怨不願出面領認者不妨將可疑之人藏匿何處**郵函詳告**信尾畫一暗記再蓋騎縫印章如能因而捉獲將來以信稿及騎縫印爲憑**亦即照酬洋一千元**決不食言

又新紗廠帳房告白

湖北籤捐票頭彩五萬元

閏二月廿九日
二月三十日
開彩

本局奉　湖廣總督部堂張奏明開辦第八十七會票設六萬張每張售洋六元現因銷場暢旺不敷分售爰准加設第四會副票六萬張每張售洋一元中彩號數之多發派出彩銀之富比各公司爲優大票係定期閏二月念九日開彩副票定期二月三十日均在漢口開彩紅票得彩憑本局對號單兌銀元本總局在漢口鎮江上海分局設在南市萬聚碼頭信成銀行樓上惟本分局均係躉批向不零售○外埠往來信力票力一概不付統請自給再紅票如無本分局騎縫圖章因無票根可查概不發兌特白

江南票式彩誌喜

第廿七會江南大票二月十六日開彩其二彩一萬三千四百四十一號由小棧轉拆天津富而貴票行售出得主台銜容後查明再告此佈

上海泰安棧李綺雲謹啓

淮北廣發源收江南大票二彩誌喜

茲江南第念七會二月十六日開彩二彩第二萬八千三百六十三號並上下附彩均由小號門莊售出得主台銜容取齊紅票再行聲明雖得主鴻運然小號亦明榮幸今售湖北江南廣東安徽各種大票及各種分票附票副票等票如蒙惠顧其價比衆克己諸翁欲得金標者請早購是幸

新北門廣發源廣匯源票行同啓

更不平則鳴

前讀報章知林君岑屏被人誣說同爲驚異林君爲人謹飭居心平和上下共年當差以來未見作威作福商民固有口皆碑但性質太直秉公失情容或有之乃此人以種種惡語誣毀居心險暴眞所謂致人死地在林君不過如青蠅之點璧黑白立即可分萬事必求其實公論自在人心又以顯弁事粘上解人疑己嘔欲求人不知無非己莫爲林君兩莫之爲不欲求然吾等所鳴不求知林君者知欲求不知林君者知林君耳

商民更不平則鳴

勝利公司推盤廣告

啓者本公司二次會議決定召盤業已定價盤與新利公司執業開張以後概與勝利公司無涉所得盤價除還欠欵外尚有餘銀請本公司各股東自閏二月初一日起持股票到盆湯弄集益里源盛號收取儘閏二月底截止另有盤出清單呈各股東查核特此佈告

盤頂公司聲明

啓者上海英大馬路中市勝利公司前股東不願開張會議出盤今已將生財貨物帳底一切盤與新利公司管業所有勝利公司名下存欠各上行往來等情均由勝利公司股東理直不涉新利公司之事恐未周知特此登報

新利公司啓

上海漢冶萍煤鐵廠礦股份有限總公司廣告

本公司優先銀元新股票業已刷印齊全凡執漢冶以前老股票摺及本年駐鄂後新附股本諸公請憑舊票摺及新收條親臨斜橋總公司向金菊蕃君查照奏案刊章分別調換倘須將戶名洋數或合併或分開亦可悉如諸君之意惟祈將籍貫住址詳晰註示以便開會時寄函奉邀再本公司現尙爲留優先股額以待遠埠官學商紳有志實業者不論一股以至千百股欵到即可填給股票並權利證券不必再擲收條議換周折恐未週知謹刊布　公鑒

美最時洋行經辦機器廣告

啓者本行於中國各口岸辦理進出口各貨暨輪船航業歷有年所茲於本年三月一號起添辦各種機器無論鑛路電水火農工並應用機器物料配件及鍋爐引擎均可向歐美各名廠直接經辦本行聘有著名工程師駐行專備買主顧問並請劉君淵士經理新設機器賬房倘蒙各界諸公惠顧本行當優爲招待如有質疑問難之處無不竭誠相告以副雅意此佈

美最時洋行謹啓

小東門乾坤和煙號聲明

本號始創上海小東門外六家石橋北堍二十餘年專售中外各種官禮名烟經理英美各國雪茄紙烟批發誠信相孚素蒙中外紳商共賞近因本埠南北遼闊凡同行各業效取乾坤和招牌者甚多鋪戶既雜常見開閉之告白甚至摸認圖章時來本號互鬧若不聲明宣佈難免悞會喧傳有礙本號名譽玉石不分凡各處本號枝店另立招牌並無疊用乾坤和字樣爲特佈告鑒者垂註惟此小東門一家是幸

一讀勿悞

止咳化痰　靈効丸

日本東京神田區鍛冶

內大藥房總批處

東亞公司書藥局

售發所　上海河南路老巡捕房北首

肺金司氣之出入司氣有失咳嗽猝起病魔由此入滋蔓成病疾故養生之道潤金潤喉為燥本堂靈効丸補肺不膩降火不寒滋陰生金療損益元化痰止嗽起死回生不論病之近久與老幼男婦服之立効屢試屢驗眞其名不虛也病者宜速服之免陷難治之症（効能）專治肺經不清痰涎壅盛咳嗽喘息小兒疫咳聲音嘶啞痰中有血等並皆神效●價一元●五角●二角半●一角

乙600

永安人壽保險公司廣告

本公司共有資本祭七百八十九兆四十四萬一千三百四十八兩餘款銀一百二十九兆六十六萬三千四百六十兩本公司現在發出之保險單內容各款利益較歷來發出者格外寬惠況於保險單內註明一切價值凡向本公司保險之君如己付過保險費三年者或有要需隨時可向本公司商借若干而仍允其保險如前尚有特別之利益則為本公司按年所得之紅利當即分給保險諸君本公司所出之保險單種類繁多有壽後保險單限制付款單平常人壽單定期保險單各名目均聽保客自擇詳君欲知保人壽險詳細章程者請移玉英大馬路第十三號本公司面洽可也

93毋

阿脫柯普爾廠

中國瑞記洋行總經理

啟者中國從前工人每名至多祗能挑煤泥沙石等一二担自發明此小鐵路以來則工人一名可搬取十五担之重物是節費省工眞善於此項鐵路做廠名阿脫柯普爾為絕大之製造所在中國由最有名之瑞記洋行總經理各大埠分行亦可變易一切詳細圖樣均可隨時取閱備荷賜顧自必格外克己也

101

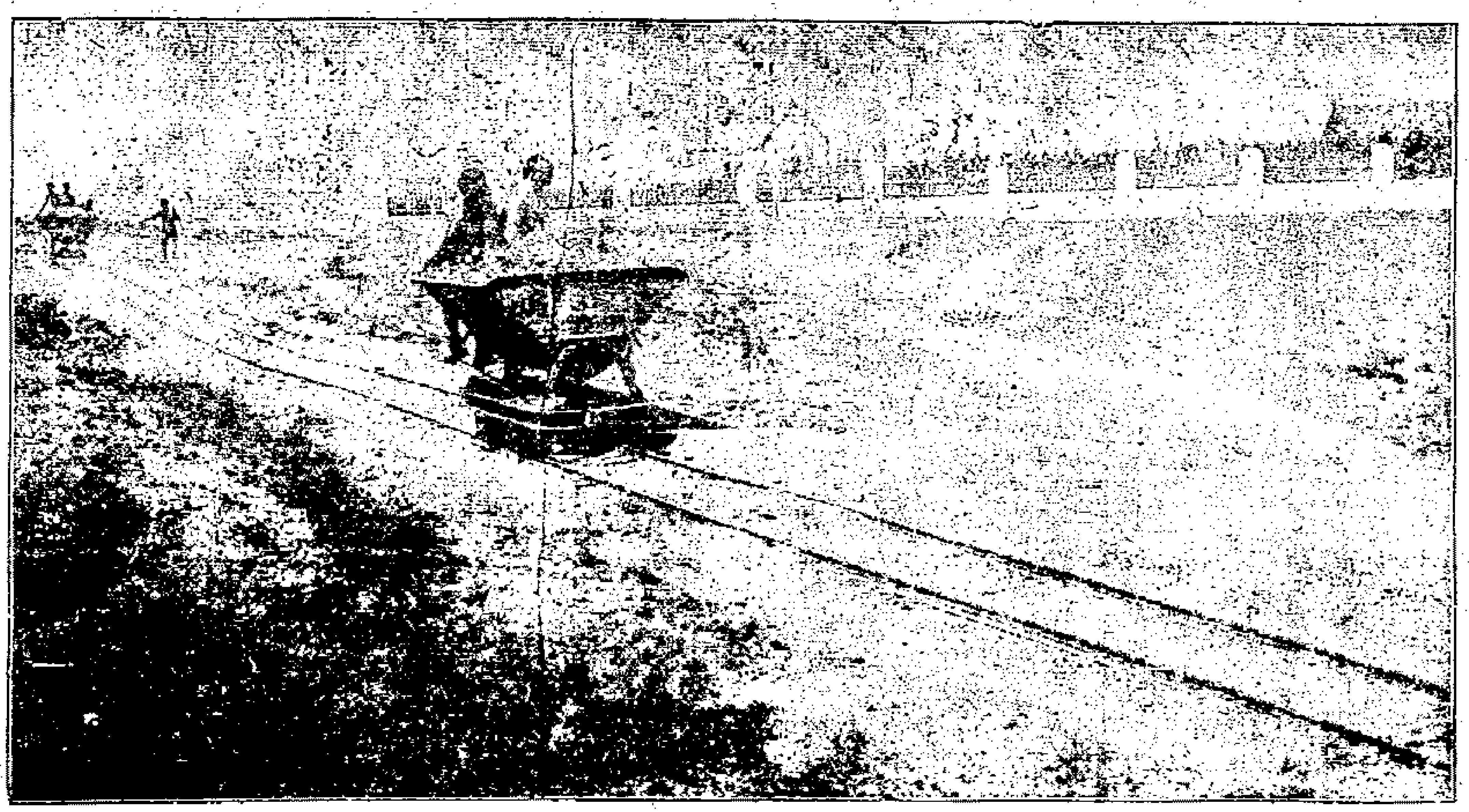

愛馬人注意

上海著名德商南門肉肆主人南門君茲將東裝回國擬將所有之馬匹鞍具馬車等物劃愛出售計栗色馬數匹可供駕車之用並首銜尾自雙馬而至四馬奔馳無不如意倘有灰色馬可供雙馬駕車或單騎馳騁之用各馬均經滬上創見之駒其體質之精健均可保證馬車則四輪雙輪皆全其鞍轡均係驍諸歐洲陝合滬上天時至式樣之佳品質之美皆為滬上難得之物以上各物隨時均可至馬廄閱看如有合理之請求亦可允可愛馬諸君欲獲此真騎者請枉駕至百老涯路禮查路轉角處南門肉肆與其主人南門君交接可也此佈

十三四毋

廣東仙壽窩

各省馳名

興陽種子丸

此丸人參鹿茸海狗腎黑驢鞭配合君臣各藥用治男子腎虛精冷陽事不舉氣虛血弱體倦神疲夜夢遺精艱於似續悶不膺功迅奏誠興陽之妙品種子之靈丹也每罐一元兼售興陽種子酒每瓶一元中瓶五角人參再造丸每粒一元加料五角雙料二角五分舖在上洋英二馬路寶錦里與讓街口請認鐵拐李為記

503

祖傳秘製

7F3

本館祖傳始創自甑萬應如意油扶正抑邪性功和峻內科外科俱治擦或食隨時咸宜無病則分益諸經有病則各呈其效馳名經久實有效驗為濟世也慈航護香之至寶不氣味清身與別家之同請嘗試之每瓶洋一元五角○一角○五分○三分○自甑薄荷油）萬應玉樹神油價同上○薄荷錠每錠洋三角○舖在上海老巡捕房對門分設杭州清和坊又蘇州閶門中市

公信洋行

英國磚瓦廣告

本行經理英國有名磚瓦公司運來各色釉磚火爐磚地磚等花樣甚繁貨質堅固且極美觀價尤克己諸君光顧請到英大馬路十三號本行觀閱可也

乙080

招請經理

有一洋行欲請經粵人招徠生意分設南京蕪湖鎮江丹陽常州蘇州杭州甯波上海淞江南翔等處經理人必要略曉殷實讓行能出薪俸用命等事如有合意者向中外報館張伯蔭先生接洽可也

933

代客收帳

鄙人願代貴客收取中西欠帳且有公實保證貴客如有所委請移玉浜克路第六號敝寓面商可也哲斯德謹白

134

唐宮秘傳

嫩面神仙香散

此散質淨氣香品極珍貴專治男女面上油膩晦氣黑慈瘡疱紅粒酒刺妍容面上等患搽之立見光彩煥發嬌嫩異常久搽不輕玉容花貌儼然神仙中人豈特面如冠玉而己誠每瓶三角大瓶六角上海棋盤街廣東彭壽堂啓

乙830

（炸藥廣告）

茲有哥拉斯滿名廠炸藥專歸本行經理常有現貨存在上海甚合開山裂礦等用如欲購買者請至本行面議可也　上海怡和洋行白

甲98

廣利和藍布莊

本號歷年在香港自定加重加闊白竹布督工染藍運銷各埠素蒙客商深信乃有無恥之徒胆敢假冒牌子魚目混珠希圖射利一經查出必定稟官究治貴客賜顧請認明本號廣字利字和字天字祥字布內有防單為記庶不致悞

236

今又新到

眞正豬丁性藥酒●哮喘洋金花●萬應如意油●發效玉樹神油○新風薄荷錠肥兒疳積

頭等照相（大小）精　巧快鏡頂高好　華司金雞納霜

膳○上品花露水○馳名三陰瘧疾丸○名目繁多不及細載三茅閣橋北首老同慶堂藥房啓

乙673

TRADE MARK
VANA
BRAND
TONIC WINE

商 發納 記

發納補藥酒

病有百虛藥無一補此非言藥之無補實補之多不適當耳今本藥行採集滋養補益人身各料用格致工夫煉成藥酒名曰發納此藥一出全球歡迎函電交馳均相爭購蓋其功效神速故人皆信服之凡陰損陽虧五勞七傷男子精弱女子血虛營衛不足標本兼病服之無不立見元氣頓復精神漸充年力衰頹痰多氣促尤大獲功效又此酒常服定不感受風邪及一切傳染毒症蓋氣血充足客邪自然難侵其餘如强腦補腎壯筋健骨袪濕化痰功難盡述謂予不信請嘗試之

英京寶威大藥行專製
分行上海四川路四十四號

中國各埠大藥房均有出售

BURROUGHS WELLCOME & CO
44 Szechuen Road, Shanghai.

甲149

艾羅良藥新本草之四

艾羅霍亂藥係極速極效之流質色黑而微黃味苦而微辣治霍亂重症最靈凡吐瀉交作昏厥不醒命在呼吸之症西人名虎列拉華人即名霍亂服之立能起死回生百發百中總經理發行處上海中法大藥房分售處各省大藥房

禮和洋行機器處廣告

設於上海江西路二十七號

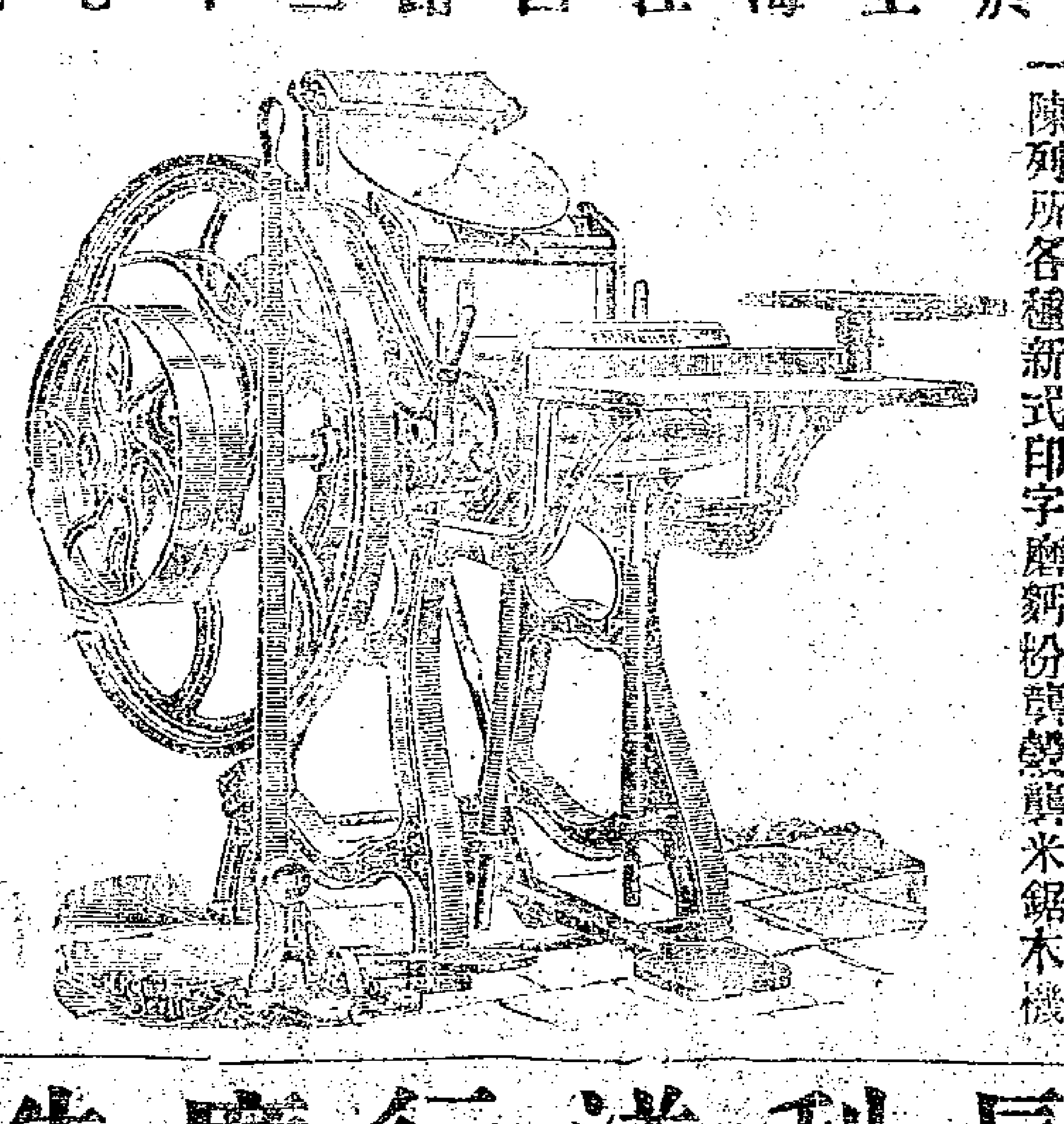

本行經理各國著名廠家承辦各種頭等機器或全廠機器或一二部其價格外從廉並設機器欄子房一陳列所各種新式印字磨麪粉礱穀輾米鋸木機器車床鑽床抽水洋龍以便 賜辦諸公選擇幷祈駕臨本行一觀俾可導往此佈

甲321

英商巴勒火險公司

本行經理北英商火險公司資本銀四千餘萬兩在申開設最先迄今已數十餘年專保房屋貨物機廠一切火險遇有不測無不立即照賠保價格外公道如蒙紳商賜顧請至五馬路口第二號門牌本公司帳房面議自當悉心照辦以副惠顧之意此佈

甲631

長利洋行廣告

本行爲英日有限銀行及英國達林頓地方克萊佛倫特造橋工程有限公司之經理並請該公司之工程司葛來扶君襄理一切該工程司等經辦大工程已歷有年所如斐洲維多利亞瀑布之桑皮西大橋鈕開塞爾之英皇愛德華第七大橋埃及開通之尼羅河橋皆由該工程司等督工建造現擬爲客籌畫及承造鋼石各橋　鋼屋面　堆棧碼頭　水池　防水閘　浮埠頭　船塢　水櫃　並各種建築上之大工程凡關江河深水之建築無不擅長如貴客欲興造工程者請移玉小行面談可也此佈

甲111

老太古告白

倫敦諾格西火險公司
柯里仁火險公司
叭喇定火險公司
雙司勞洽其火險公司
家定火險公司

啓者本行經理以上五保險公司事務現可代客保房屋機房及各屋內所有衣服生財貨物等保費格外公道本行更設經理處在甯波鎭江蕪湖九江漢口宜昌蘇州杭州沙市烟台天津牛莊等處貴客欲保者請臨面議可也特此佈聞

丁1

克魯森電燈公司廣告

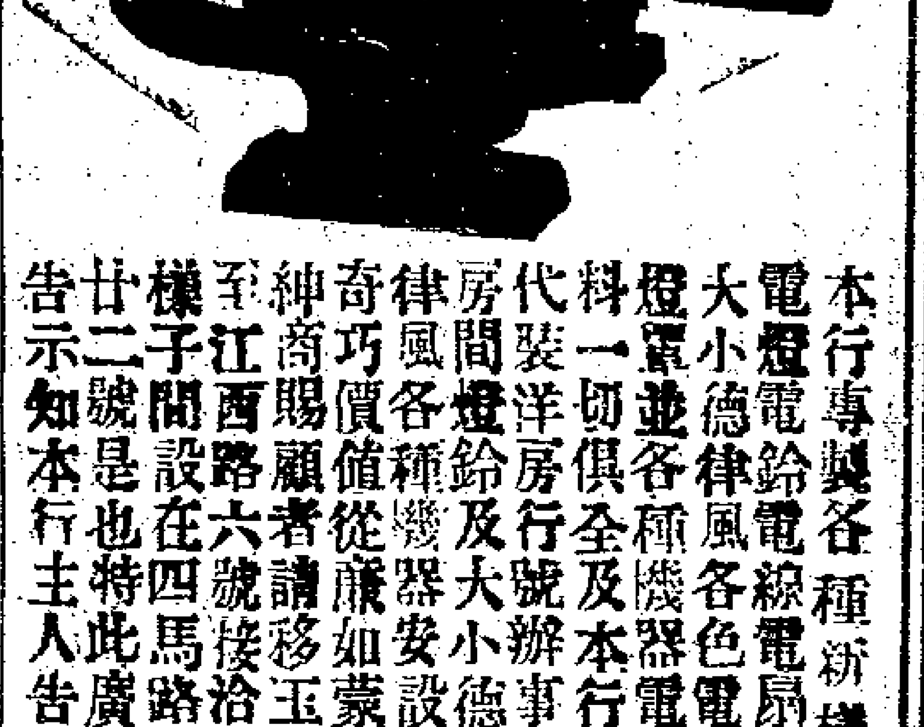

本行專製各種新機電燈電鈴電線電扇大小德律風各色電燈罩並各種機器電料一切俱全及本行代裝洋房行號辦事房間燈鈴及大小德律風各種機器安設奇巧價值從廉如蒙紳商賜顧者請移玉至江西路六號接洽樣子間設在四馬路廿二號是也特此廣告示知本行主人告白

甲161

斯登頭痛藥

頭痛即愈

啓者斯登醫生所製醫治頭痛藥極有靈效無論何種頭痛服此藥後數分鐘即全愈此藥外面包有極薄麵衣一倂吞下其味毫不苦其性絲毫不害於衛生上並無妨礙此藥發行已五十年經醫治有效者不知幾萬萬現分發各藥舖代銷賜顧者請認明盒蓋上有三角藍剛招牌便是美國彌其地方斯登公司啓

甲96

神戶丸開往大連灣

本公司經理南滿洲鐵道會社之神戶丸每逢禮拜五一准開往大連灣並由火車連接滿洲內地各處船身堅固水脚公道客位潔淨應酬周到倘各寶號欲裝貨搭客務祈光臨爲幸

日本郵船會社廣告

機器出售

本號出售開煤起重機器全部又五彩石印機器三部及打樣軋墨等機一應俱全又印書石顏色墨均屬價廉物美並出租三層樓洋棧一座空園地一塊如合意者請至小號面議此佈

柏記號啓

甲909

百祿鋼廠分行告白

本行分設江西路十號專造一切純鋼器具凡光顧者可以直接交易無須由他行經理現本分行存各鋼甚爲完備倘蒙賜顧幸駕臨敝行觀看可也

甲102

新造洋式店面召租

法公館馬路角子天主堂對門有新大洋房店面二間如合意二者請到本行面議路此佈祥茂洋行告白

甲525

二月二十日進口輪船 禮拜四

船名		來處	經理
安平	輪船	由甯波	招商總局
立大	又	由甯波	立興公司
隆和	又	由長江	怡和洋行
美利	又	由長江	美最時行
立豐	又	由長江	立興公司
泰順	又	由烟台	招商總局
定生	又	由汕頭	怡和洋行
怡生	又	由香港	怡和洋行
長春丸	又	由福州	大阪公司
開平	又	由秦皇島	開平公司

二月念一日出口輪船 禮拜五

船名		往處	經理
隆和	輪船	晚往長江	怡和洋行
西江	又	開往青島烟台天津	亨寶公司
美富	又	開往香港粤省	招商總局
北京	又	開往甯波	太古公司
甘州	又	晚往長崎神戶橫濱	太古公司
神戶丸	又	下午二點鐘開往大連	郵船會社
美利	又	開往長江	美最時行
丹波丸	又	下午二點鐘開往香港新嘉坡歐洲各埠	郵船會社
怡生	又	晚往膠州烟台	怡和洋行
廣生	又	晚往汕頭香港廣東	怡和洋行
福州	又	晚往大連灣	太古公司
新濟	又	開往烟台仁川	招商總局

二月念二日出口輪船 禮拜六

船名		往處	經理
大福丸	輪船	晚往長江等埠	日清公司
順天	又	晚往威海烟台天津	太古公司
海口	又	晚往厦門汕頭	太古公司
安徽	又	晚往香港廣東	太古公司
大通	又	晚往長江	太古公司
春日丸	又	下午二點鐘開往長崎神戶橫濱等埠	郵船會社
泰順	又	開往天津	招商總局

二月念三日出口輪船 禮拜日

船名		往處	經理
美順	輪船	開往長江	美最時行

二月廿四日出口輪船 禮拜一

長春丸輪船開福州厦門汕頭香港大阪公司

二月廿五日出口輪船 禮拜二

船名		往處	經理
美大	輪船	開往長江	美最時行
因泊	又	開往神戶	仁記洋行

二月廿六日出口輪船 禮拜三

船名		往處	經理
鯉門	輪船	開往海參威	義勇隊公司

宣統元年二月廿一日共四張

申報第四張

西歷一千九百九年三月十二號禮拜五

廣東彭壽堂壯陽種子如意酒功効說○欲壯元陽欲廣嗣續欲強身體欲除百病但服此藥立可如願以償一稱有十年之功眞仙品也

衛生第一奇藥

此酒乃本堂獨秘奇方合天下第一強種子各藥斷無如此之功効神速補力雄大尤妙在性精和平毫無流弊因此遠近爭購有口皆碑按本草載海狗腎功能補腎生精助陽益氣一切虧弱之症服之即愈夫海狗腎功力已如此之大況其精乎本堂不惜工本變取海狗腎之精液佐以滋補各品製成參茸艾朮海狗精壯湯種子如意酒其力大其効速其補更峻專治勞傷不舉未交先洩舉不堅久腎冷精稀夢遺滑精面黃肌瘦四肢酸軟諸虛百損五勞七傷等症最見提效雖衰弱老翁極虧損之身體只須略飲少許立刻元陽壯固精力頓加數倍腎氣充足強健異常況少年飲之其精力陽氣之強壯不言可知因此酒無經不達故無經不補若常服不斷則精血愈足氣體愈強可保一生康健百病不生最奇者服十日即覺身輕足健筋絡舒暢服至半日髓充精滿面目光潤一月以後精神百倍陽事不倦連服半年耳聰目明白髮變黑不特延年廣嗣更能返老還童以上種種功効歷經達官鉅紳試驗不爽並蒙名醫博士再三考究發見確實證據推爲補劑中最靈最精至妥至速之奇藥凡服別藥不効者一試方知神妙耳大瓶四元小瓶二元雙料加倍如不善飲酒另服參茸艾朮海狗精壯湯種子如意丸尤妙每瓶二元○外貼煖腎壯湯種子膏更速每對二元四角○婦科調經夢熊丹每料八元近多假冒牌號賜顧認明上海棋盤街廣東彭壽堂內懸上海縣禁止假冒告示爲記

2153

蘇省鐵路正副票杭州分局廣告

啟者昨閱申杭各報登有同人奉謝總辦之命來杭接辦分局乃前局措不交辦等詞閱悉之下深堪駭極查滬總局現辦仍歸程君掌理總局如常開彩售票本分局于去年十月間自梁前辦經辦由路公司收回自辦後復與程總辦友蘭重訂合同仍循原議辦理自接辦以來申杭信服以期業務日見發達乃上月杪突遭爾等鬼蜮伎倆致路局彩票業務殊受損失實堪痛恨爾等既經來歷清楚不妨堂皇行事何故畏首縮尾如懸膽怯且爾等謂前局弊病百出本分局有何弊病可指惟爾前辦安徽副票時弊端之事申杭誰人不知今爾又思攫奪吾知周總理精明斷不若梁觀察梁觀察之忠厚待爾況欠公司鉅款而不還與梁合辦副票虧目至今未結內有私收帳款之事梁觀察亦不能容爾安得先命接辦分局而後再接總局猶如女子先養兒而後嫁人且無公文接到杭妄思掩耳盜鈴可笑尤甚今既此事不諧亟須斂形匿跡復敢砌揑狂言有意毀敗本局名譽其居心奸險莫甚於此本應赴官廳究以爲劈空攫事者戒緣從中有友人敷衍情誼所關故特寬其既往此後若再胡言定難曲恕也謹叙實蹟幸望明事者鑒焉

2944

凡購崔製半夏須認明在根德里內門口招牌有蟹香廬字樣方是的眞

留心僞藥

本廬自發兌崔製半夏以來荷蒙中外紳商學界惠書道謝堆積如山然本主人不以營業發達爲喜轉以盛名難副爲憂故兢兢必親自監督不敢稍涉輕忽慎人性命此果天日可表毋待自剖者也茲以疊接外埠來信均言在本藥室附近慎購僞品毫無功驗本主人有鑒於此未便緘默無言蓋半夏一味出售甚繁惟製法不同故收功特別本廬所製半經工部局醫官驗準給憑復經上海縣正堂李出示嚴禁僞藥混售在案非他家明仿暗售所可同日而語凡惠顧者務須認明**門口招牌有蟹香廬牌號在根德里內**門有印捕看守者方是的眞要知藥可救人亦可殺人差之毫釐失之千里本主人職有攸歸責無旁貸不得不諄諄告白告門中外采藥諸君若慎購僞藥求益反損則本主人不能代人受過也大匣洋兩元四角小匣洋一元二角每料六大盒洋十三元二角上海盆湯弄新橋南堍見洋貨號對西轉灣約十餘家第二百六十一號牌以**根德里內蟹香廬總發行所**

崔宗武 雲氏啟

2794

立愈痔瘡立刻連根脫落

本齋獨秘珍珠熊膽人參蘆八寶化痔散○中外馳名○靈驗非凡○包愈一切惡痔脫肛腸紅立服立愈永不復發不效還洋

本齋不惜工本精煉熊膽珍珠人參蘆化痔散此散力大效速專治內外痔瘡擦之立刻止痛消腫收塊化軟四圍連根脫落雖數十年惡痔腸血淋漓生管成漏痛不可忍者無不藥到病除業經治好爲人有口皆碑○每瓶二元小瓶一元如內服熊膽珍珠人參蘆極品消痔丸可將腸內積年火毒濕熱一掃而空愈後可保身體強健故丸並用其功甚速永不再發每匣二元每料六匣價洋拾元○歸設上海二馬路鼎新里京都天寶齋謹啟

2499

禮和洋行賬房告白

啟者英界沿蘇州河四川路口新造致富棧一所房屋寬敞乾燥潔淨爲本行棧房辦理各客家如欲將貨物上棧以及愿意做押款者請向本賬房面議棧租押息自當格外從廉此佈

2553

五淋白濁一瓶包愈價祇六角

治淋妙藥○止濁仙丹○一服見功○百試百驗○不論花柳染毒不論久戰忍精不論濕熱下注不論體虛滲濁不論流紅流白不論初起日久祇要是淋是濁此藥服後立刻小便清利痛苦全除屢者不屢塞者不塞滑者不滑濁者不濁妙在不傷元氣有益無損患此者一試便知陽痿屢脹小便時痛極難忍宜兼用洗淋散洗之立刻輕快每盒四角

美界仁智里十三弄括打藥房發售

2848

患耳聾者看

余年近花甲身體素強惟兩耳聾閉已歷多年凡事輒形隔膜極爲不便親友訪問子姪應對有時雖大聲疾呼亦難明晰心甚苦之求醫多年均謝不敏余以行將就木亦姑聽之然老妻勸求治聾請藥試之無一效者去冬表弟許君壽生自申反滬惠賜上海棋盤街寶彭壽堂聾耳即愈耳聾丸五大匣並稱非常靈效必有轉聾爲聰之功余亦久聞該堂各藥精良話得投機欣然就服約二日後與人交談時如清楚又越數日聽人言語彷彿如聽電話十句中不過一二模糊耳由是日服數次至五匣告罄雖附耳低言亦能絲毫分明前後判若兩人見者無不詫異妙在自服此丸之後夜不起溺醫者曰腎氣充足之故嗚呼此種妙藥誠應返老還童敬告同病幸試爲幸 漢湯蕭浩然拜上

2086

痔瘡內服靈丹

廣東彭壽堂獨秘珍珠熊膽人參蘆三十六種化痔丸每匣雙料二元單料一元如用雙料取效更速外搽消痔散可保永遠不發一試便知

此丸能治三十六種痔瘡無論生管成漏破孔穿腸臟血淋漓痛不可忍服之立刻止痛消管生肌四圍連根脫落完好如初妙在攻補並進故愈後非但不發且身體轉弱爲强凡醫藥不能見效連服三盒無不全愈也

雖十年念年之痔一經搽上其患若失倘內服外搽不過數日除根屢試皆效每瓶一元雙料二元大瓶加倍廣東彭壽堂鋪分上海棋盤街室懸上海縣禁止假冒告示爲記

痔瘡外搽妙藥

痔瘡雖仗內消然得妙藥外治根可永絕本堂創始之熊膽珍珠消痔散專治一切外痔搽之立刻定痛消管除瘡清血止腹

來稿

上海粵路股東共濟會對於全體股東會提出意見書

公司之所賴以成立維持於不敝者章程也章程之趣意不以保持信用爲目的則公司之體勢懈而股東之情意離於是而謠諑朋興不特本公司股東引爲大戚即天下之實業皆受其影響我粵路公司爲天下之口實久矣見人招股則相戒不肯投貲皆曰請觀粵路長江各埠皆然推原其故由於信用之不立信用不立由於監督機關之不備我公司章程所規定不無可議者請陳如左惟全體股東裁之

公司章程日本法律爲之宗欵定欵所載對於股東職員皆有遵行之效力故規定綦嚴我中國公司章程鮮有完密者曩者蘇路公司嘗修改章程矣義例粲然不可謂非公司之一進步我股東寧無借鏡之意歟定欵變更非倉猝所能決議即亦不輕羅列茲擇其尤要者

凡公司以股東會議爲立法部以總副理董事暨各執事員司爲執行部以監查員爲監督部中國公司律止有查帳人而無監查員則以查帳人之名行監查員之實可也即逕改爲監查員亦可也監查員獨立自爲一部則固有一部之責任我公司章程查帳人之責任見於第五十五五十六五十七節其最重要之一語惟曰每歲佈告股東定期開會而已夫僅僅佈告而不言其何等之責任則安用此佈告爲查蘇路公司章程第七十一條監查員查得董事局確有情弊不受糾正應招集股東開臨時會據實報告第七十三條凡銀錢帳目工程物料營業有弊竇監查員不能糾正發覺時應與董事局同負賠償之責第七十四條股東對於公司有疑慮時可詢問監查員監查員有據實答復之義務此數條者皆我公司章程所未經明定者也我公司之設查帳人是否有監查之意義如曰無之則是我公司無監查部與各國公司之通例大相剌謬也如五十五六節云云似非全無監查者然使董事局確有情弊不受糾正當何如監查員不能糾正甚且串同一氣當如何股東有疑慮時詢問監查員監查員寘之不復若不負責任也者又將如何此不能不與我股東共同研究者也夫立法非爲一人也今此云云亦非爲今之查帳人而發亦並非有所聞謂今之查帳人不稱其職也爲維持永久計且以鞏股東之信用不能不惜拘束力於文字之間也此敢以獻於諸君者一也

股東以監察之責委之於監查員此各國之所同然非謂股東遂退處於無權也股東爲組織公司之分子亦即爲組成公司之主人股東有疑竇必求所以解釋之蘇路公司章程第三十一條通常會議時應將董事局提出之意見及監查員報告之情形及擬派利息花紅公積之數詳查而議決之又同條二項云前項之調查得由股東選任臨時檢查員他國公司定欵多揭載此條吾公司何獨無之豈以臨時檢查爲多事耶果爾則吾股東爲資本計雖有疑慮不復能自解也我國公司律凡有股之人均可隨時到公司查帳豈會議時轉不可公舉檢查員章程不載此條則臨事必滋紛議曷若增訂之使執行者有所忌而投資者有所恃之爲愈乎此敢以請於諸君者二也

（未完）

小說

譏彈小說

滑稽魂（十三）

第二回　用大刑匪人熬口供　拔匕首堂上吃虛驚

說著舉起刀來對着咽喉做了要勒的樣子說時遲那時快只聽得吳大老爺叫了一聲阿呀一班偵堂的差役見了汪大抽出刀來早已一個個奔上前去要奪他的刀有一個差役眼明手快一個箭步搶過去舉起右手把汪大的手腕緊緊的拿住一班差役一擁而上先奪了他手中的刀七八個人伏侍一個把他橫拖倒拽的揪頭的揪頭捺腳的捺腳登時把個汪大捺倒在地動也不能動一動就是那暖閣裡頭的一班家人書吏見了這般模樣也一齊大大的吃了一驚直等到看着一班差役把他捺在地下方才放心一個個回過頭來要請吳大老爺的示那裡想到公座上面竟是空空洞洞的連個人影兒也不看見這位吳大老爺竟不知躱在那裏去了登時大家喧嚷起來說怎麽老爺不見了有的說不要這一下子把老爺嚇得跑了進去罷又有的說一轉眼的工夫那裏會跑得這般快法一個家人低着頭看了一看連忙把公案的桌帷掀了起來道你們不要吵鬧老爺在公案底下呢衆人聽了一個個低下頭去看時果然見那位吳大老爺和狗一般的伏在公案底下衆人見了不覺十分好笑連忙七手八腳的把這位吳大老爺扶了起來仍舊在公座上坐下衆人舉目看時只見吳大老爺帽子也歪了花翎也斷了面上沾着許多灰土好像個活鬼一般給衆人扶了起來還失張落智的道那把刀呢你們搶下了沒有家人答道早已搶下了說着把那一把短刀呈在案上吳大老爺看那刀時覺得十分鋒利刃薄如紙冷氣森森把頭縮了一縮道這個東西眞是大膽竟敢當堂行刺起本縣來說着叫看押家人又裏道老爺受了驚嚇此刻請暫時退堂明日再審罷

各業行情表

匯票 二月二十日

銀行電匯 上海匯至倫敦 二先令三辨士半
銀行即期 二先令三辨士五六二五
銀行四月期 二先令三辨士七五
銀行買進四月期匯票 二先令三辨士九三七五
又 六月期匯票 二先令四辨士一八七五
帶根匯票 四個月定貨 二先令四辨士零六二五
又 六個月定貨 二先令兩辨士三一二五
大條銀 二十三辨士一八七五
銀行電匯 上海匯至法國 二佛郎八十九分
銀行買進四月期匯票 二佛郎九十四分半
銀行電匯 上海匯至德國 二馬克三十五分
銀行買進四月期匯票 二馬克四十分
銀行電匯 上海匯至紐約 五十六個
銀行買進四月期匯票 五十八個三七五
銀行電匯 上海匯至印度 一百七十二個半
銀行電匯 上海匯至香港 七錢五分七五
銀行電匯 上海匯至日本 八錢九分三七五
銀行買進三十日期匯票 八錢八分三七五

金銀錢洋 二月二十日

現貨金 四百廿五兩
足赤條金 四百三十一兩
沙金合赤 四百三十四兩五錢
英洋 七錢二分九厘七五
龍洋 七錢二分七厘
本洋 九錢五分
小洋 六錢六分九五
銀拆 一錢二分
洋拆頭 七錢一分八
錢拆頭 一千文
銅元 一百七十七千文
市錢 一百五十一千文
衣牌 一千二百九十文

股票 二月二十日交通公司報告

□希志 又 八百十兩
怡和紗廠 又 四十三兩
怡和輪船 又 一百十九兩
增裕 又 三十五兩
滙平 又 十八兩
電車 又 九磅

洋貨 二月二十日

○瑞和羽綢 公平鞋帽店每疋十兩零一錢七五 三友九兩零二五 綢莊八兩八錢二五 甘露八兩七錢二五 輕羅小扇六兩九錢七分半 三十一碼豐年圖七兩零七分半 輕羅小扇六兩七錢五分 三十一碼銅雀台七兩一錢七分半 人魚六兩四錢一分半 三十一碼納花圖六兩八錢 雙花圖六兩七錢七五 雙花圖七兩二錢二五 又象童七兩五錢五分 又長壽宮六兩九錢七五 又九財童六兩八錢二五 又電氣燈六兩八錢 人魚六兩七錢七分半 象童六兩八錢 長江會六兩五錢 又五福來朝六兩五錢七五 又順風大發六兩四錢 又銅雀台六兩七錢 又彩人鳳五兩八錢二五 又電氣燈六兩九錢七分半 三十二碼回京圖七兩四錢五分 三十一碼彩人鳳六兩六錢五分 又長江會六兩七錢二分半 又五福來朝六兩四錢七分半 又天宮如意六兩五錢 又雙小八點砲六兩八錢 又利市三倍七兩一錢 又二仙散菓七兩零二分半 又吳后進宮六兩八錢 又北地胭脂六兩八錢 三十二碼寒山寺六兩九錢二分半 三十一碼九鶴童六兩八錢七五 又八陣圖六兩七錢七五 又揚家將六兩九錢 又海上名妓六兩六錢二分半 又順風大發六兩六錢二分半 又円百草六兩五錢二分半又天宮如意六兩三錢 飛球奪營六兩五錢七分半 又漢宮春曉六兩五錢五分 又美人六兩七錢七分半 雙獅球美人六兩三錢七分半 宮彈琴六兩一錢七分半 八鹿圖六兩五錢 海上名一妓七兩零二分半

○元芳市布 天鵝每疋三兩一錢九分半 又劉軍三兩一錢五分 又紅萬壽三兩零一分 又金三元二兩九錢七分 又彩人鎗二兩七錢九分半 又藍三元二兩八錢 又藍八鎗二兩二錢七分半 又雙人牌二兩二錢九分半 又洋房圖二兩一錢八分半 又綠九獅二兩一錢六分 七磅藍三元二兩六錢三分 又藍八鎗二兩零四分半

○市洋標 三十六因治藍五子每疋三兩一錢九分半 三十二因治藍五子二兩六錢二分半 三十六因治綠五子三兩二錢二分 三十二因治綠五子二兩八錢三分 三十六因治紅五子二兩六錢七分 三十二因治紅五子三兩二錢 八磅彩三元三兩一錢六分 七磅紅三元二兩八錢一分 又彩人鎗二兩二錢六分 又藍□元一兩八錢六分

○細布 十四磅海天每疋五兩三錢五分 十三磅又五兩一錢一分 十二磅又四兩八錢一分 十二磅荷花四兩八錢八分 又藍日牌四兩七錢六分 又路路通四兩四錢六分 又雲獅四兩零七分半 又九獅四兩一錢一分半 又人鐘四兩一錢四分半 又吉慶四兩零七分

米麥 二月二十日

機器新粳 五元三角次四元七角
常幫新粳 五元次四元五角
蘇同新粳 四元七角次四元二角
松江雙轉新粳 四元八角次四元四角
珠家雙轉新粳 四元七角次四元三角
機白蘆秈 五元次四元六角
蘇同蘆秈 四元八角次四元三角
機白元 五元五角次五元
常幫白元 五元三角次四元八角
蘇同白陰元 四元八角半次四元五角
常新小麥 五元一角次四元六角

油餅 二月二十日

棧牛荳油 六兩八錢半收盤六兩九錢
船真夾牛油 七兩七錢五分
輕皮夾生油 七兩六錢五分
船青中餅 一兩四錢七分六

煤油 二月二十日

行盤 每箱 二兩四錢八分
老牌現貨 又 二兩四錢零五厘
英牌現貨 又 二兩零七分
十字現貨 又 二兩九錢七分
咪□現貨 又 二兩零七分

郵政 二月廿一日收信時刻傳單

寄往各埠 交由 本日截止收信時刻
崇明堡鎮 小輪 單日 上午八點鐘
常州 火車 本日 上午七點鐘又十一點四十五分
蘇州 火車 又 又
又 火車 下午二點四十五分
無錫沙頭 火車 上午七點鐘又一點四十五分
鎮江 火車 又 又
南京 又 又 又
杭州 又 又 上午十一點四十五分
太倉 火車 又 上午七點鐘
嘉定 火車 又 又
南翔黃渡 火車 上午七點鐘又十一點四十五分
定亭崑山 火車 又 又
瀏河滸橋 火車 又 又
羅店 火車 又 又
寶山江灣 火車 又 上午九點鐘
青墩 火車 本日 上午七點鐘
青浦重固 小輪 又 上午九點鐘
珠家角白鶴港 又 又 又
奉賢新場 民船 又 上午九點鐘
閔行南橋 小輪 又 上午十一點
南潯湖州 又 又 又
泗涇七寶 民船 又 又
大場 專差 又 又
川沙南匯大團 民船 又 下午二點鐘
海門廟鎮 小輪 又 下午五點半
周浦 專差 又 正午十二點
寧波 輪船 又 下午三點鐘
松江亭林 小輪 又 下午八點鐘
張堰莊家行 又 又 又
洙涇楓涇 又 又 又
章練塘 又 又 又
杭州 小火輪 又 下午四點鐘
嘉興塘棲 又 又 又
嘉善石門灣 又 又 又
莫干山 又 又 又

以上每逢禮拜日上午十一點下午二點半掛號信件應於所限時刻前一點鐘送交郵政局

長江各埠 下午五點

寄往各埠 輪船名 截止收信時刻
每日更改單 二月廿一日
威海 官陞 又 正午
烟台 又 又 又
天津 又 又 下午一點
歐州 神戶丸 又 又
西比利亞 又 又 又
香港 蒙古 又 下午二點半
廣東 又 又 又
汕頭 又 又 又
香港 廣生 又 晚九點鐘
廣東 又 又 又
烟台 泰順 又 又
天津 又 又 又
香港 美富 又 又
廣東 又 又 又

益血葡萄[illegible]

唐家良之
製用藥二

此藥功專補血無論何種血虛病症均宜常服能使赤輪充滿氣力日增而尤爲婦人科之要藥主治症類列下

（婦女病）○室女經閉○婦女停經○經水不調○經色漸淡○赤白帶○子宮寒冷○多年不孕○胎前產後血虛體弱（男子病）○血虛面無華色手足寒冷○患癧疾後因血液內多含白輪面白神色晦滯腹漲胃不消化○諸般血癧症每瓶洋一元半打以上八折

總發行上海四馬路中英大藥房
外埠各支店各藥房均有發售

（62）

非洲樹皮丸

此丸爲男子之至寶精衰體弱者服之有藥到春回之妙外間所投保證書屢登各報寄語衛生同胞注意深之

每瓶一元
每打十元
總發行所上海四馬路五洲大藥房

人造自來血

大瓶二元每打二十元
小瓶一元二角每打十二元
總發行所上海四馬路五洲大藥房杭州總經理處在宗陽宮前百歲坊巷內

此品功效甚偉所得外來保證書甚多不及備刊洵衛生同胞家用良藥不可一日偶缺之至寶也

920

高德醫生

視學專家

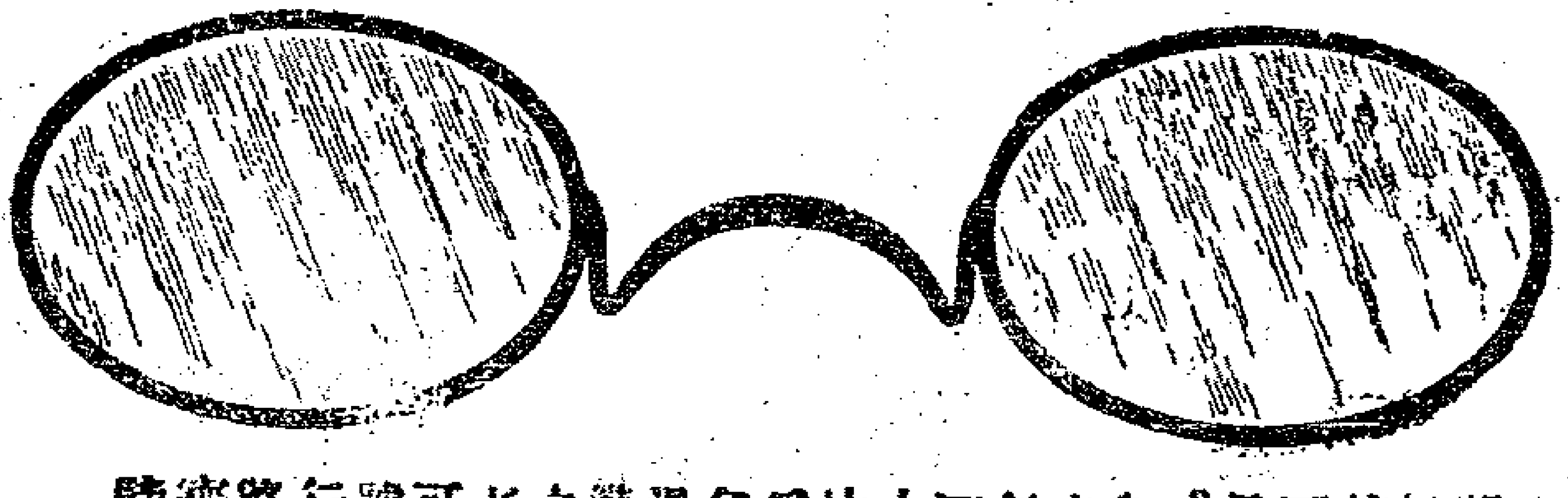

本行醫生專門考驗眼光包配深淺合搭購用之後可治目酸頭暈即各種新式眼鏡架子與脚各色迯光鏡片皆本行致興而成運來新發明之吁力古鏡片較各稱更爲精美現已名馳四海試過諸君無不滿口讚揚世之苦無目力者請齊試之可也兼備頭號太湯眼鏡行設英大馬路三十六號寶德洋行隔壁便是
高德醫生敬啓

哲那斯谷

鋪屋面塈斯勿答廣告

美國斐來答斐愛地方白爾勃塈斯勿答公司所製之舖屋面塈斯勿答係用的里你達湖所出之料製成比之他家用煤油等所製者有天壤之別現在在貨甚多欲購者請向上海專誠經理之新旗昌洋行接洽可也

甲142

斯登醫生　魚肝油

啓者斯登醫生所製魚肝油此種魚肝油內含有鐵質凡用心過度四肢無力精神衰羸者服此即可復元且能開胃又可補血養血百病全消婦女小兒服此斯登魚肝油尤爲合宜此油氣味平和極易下咽現分發各藥舖代銷賜顧者請就近購可也美國[illegible]其闕地方登斯公司

甲497

（遺失提單）

茲有昨日上還失二月十五立茂輪船一百十六次進口B嘜鴨粗毛九十六件又Y嘜鷄粗毛◇HK嘜羊皮◇HK六十二件二件又嘜黃牛皮廿一件二月十七江寬船第◇HK嘜羊皮四次進口十六件嘜黃牛皮廿五件共計提單六紙以各講公司說明作爲廢紙望向實行號切勿底用◇CK特此聲明
新聞順泰永啓

乙288

（遺失派司）

茲有英一千九百另七年二月十八號由S.S Moyune船進口 △235 三件210 3,5羽紗 64359 又一千九百另七年三月十九號由Autanov船進口 △235 一件7 3,59羽紗二 6446 共計五件今已遺失作廢特此佈告護派司均已說明向海關錦和洋行白

9.13

王喬松來申

住四馬路書錦里鼎陞樓對門鼎泰綢緞莊石庫門內敬演大六壬課子平命理合婚還吉陽宅風水

乙966

上海天祥洋行告白

本行新到各種織襪絨衫汗衫手套每日
各式花樣機大者能用引擎小者人工手搖每日可出襪甚多每副
可專利數元所織之物與外洋無異其價從廉居家婦女實業學堂商界諸君最爲合格已在廣東南洋各埠清流甚廣今特運到上海以便紳商陞時辦本行設有樣子房另備教習專爲教授買者之需如業光顧包教曉所織各物
並有新式煤汽燈或吊花式不一或馬路或坐鐵路車站碼頭或衙署公館局務廠居家商號均可懸掛包保無虞每點鐘只燃煤油約三兩
兼承辦各種機器如礦務鐵路紡紗綢布製蘇紡抽水機器火油引擎有五金雜貨機器
溉爲利便遠近可持本行絲繭磚瓦製紙張打米磨粉印字各式洋灌自來水電汽各式實業機器無不完備均設子機房備豪光顧請至本行面議可也

甲148

喇司勞士

南京路五百六十六號瑞麟茶號隔壁
明晶 SHANGHAI 洋行

明晶洋行

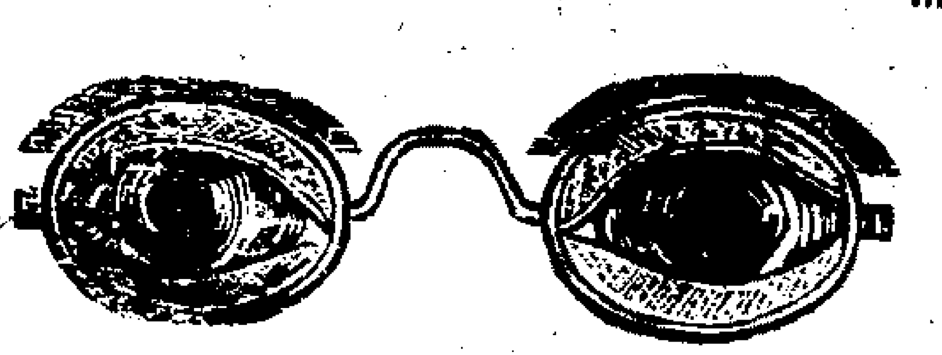

新到之貨接事常出售之價減半凡近視遠各及老光皆稱眼鏡遠備至於並近兩光以而爲一之強目力保眼鏡及鏡眼備之有均光如本蓋批蒙批行特備以發價單還批發
上海大馬路五百六十六號明晶洋行謹啓

甲136

京都周琥文寓四馬路清蓮閣

包治疝氣全愈

予得小腸疝氣腎子腫痛百藥不效看申報知周觀文自己進山採藥與衆不同包治全愈服藥腎子收小眞奇方也言明藥價洋兩元不愈還四元煎藥立愈
蘇省李文元拜啓

乙689

三鮮鷄蓉熟麵

蜜餞糖蓮子格外克己

本號創製洋禮罐頭花生糖每瓶一角五香鷄蓉熟麵每包一角味香腸中外實糖菓禮品餅食官應俱全一應打物在英界[illegible]廣安[illegible]告

乙98